

令和 6 年版

税 務 概 要

磐 田 市

余 白

目 次

1	総括	
1.	統計	2
2.	税務機構及び事務分掌	2
3.	令和6年度 一般会計 歳入歳出 当初予算額	4
4.	令和5年度 一般会計 歳入歳出 決算額	6
5.	令和6年度 市税 当初予算額	8
6.	令和5年度 市税 決算額	9
7.	市税の税率及び納期限等	10
2	市民税	
1.	個人市民税	
(1)	納税義務者数	14
(2)	課税標準額及び調定額	15
(3)	主たる所得区分による課税状況（所得割）	16
(4)	令和6年度 課税標準額段階別課税状況	18
(5)	市民税の推移	20
2.	法人市民税	
(1)	納税義務者数及び調定額	22
(2)	業種別状況	24
3	固定資産税・都市計画税・国有資産等所在市町村交付金	
1.	固定資産税及び都市計画税の推移	
(1)	納税義務者数	28
(2)	土地筆数及び家屋棟数	28
(3)	土地地積及び家屋床面積	28
(4)	課税標準額	28
2.	固定資産税	
2-1	土地	
(1)	地目区分による評価状況	29
(2)	令和6年度 宅地の用途地区別状況	30
(3)	令和6年度 宅地の負担調整措置	31

2-2	家屋	
(1)	令和6年度 構造別区分による評価状況	37
(2)	令和6年度 木造家屋の種類別状況	37
(3)	令和6年度 非木造家屋の種類別状況	38
(4)	令和5年中 新築・増築家屋	39
(5)	令和5年中 減少家屋	41
2-3	償却資産	
(1)	種類別評価状況	42
(2)	段階別納税義務者数	42
3.	都市計画税	
(1)	土地の概況	43
(2)	家屋の概況	43
4.	国有資産等所在市町村交付金	44
4	諸税・国民健康保険税	
1.	軽自動車税	
(1)	環境性能割	47
(2)	種別割	47
2.	市たばこ税	47
3.	入湯税	47
4.	国民健康保険税	
(1)	課税割合	48
(2)	国民健康保険税の課税状況	50
5	収納	
1.	市税等収納率の推移	54
2.	口座振替の状況	
(1)	口座振替収入状況	56
(2)	税目別口座振替加入率	57
3.	コンビニ納付等の状況	58
4.	不納欠損額	59
5.	財産差押状況	59
6.	税外債権引受事案	60
7.	静岡地方税滞納整理機構への移管状況	60

注) 本資料における構成比率等は四捨五入による端数処理のため、各区分の数値を合計した場合、合計欄の数値と一致しないことがあります。

1 総 括

1. 統計

(1) 人口・世帯数

	人 口			世 帯 数
	男	女	計	
令和2年3月末	85,926	83,747	169,673	68,858
令和3年3月末	85,438	83,575	169,013	69,408
令和4年3月末	84,691	82,972	167,663	69,580
令和5年3月末	84,678	82,697	167,375	70,706
令和6年3月末	84,174	82,133	166,307	71,283

(2) 面積

163.45 km² 東西約 11.5km、南北 27.1km

2. 税務機構及び事務分掌（令和6年4月1日現在）

(1) 税務機構

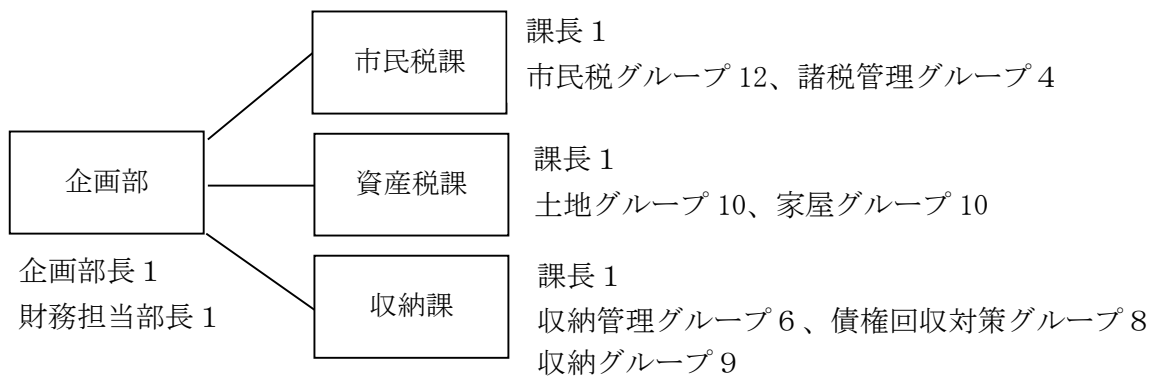

※国民健康保険税の賦課は、健康福祉部 国保年金課が所管

(2) 事務分掌

● 市民税課

◎ 市民税グループ

- (1) 個人市県民税・森林環境税の調査及び賦課に関すること。
- (2) 個人市県民税・森林環境税の減免に関すること。
- (3) 法人市民税の調査及び賦課に関すること。
- (4) 法人市民税の減免に関すること。
- (5) 国県税等に関すること。

◎ 諸税管理グループ

- (1) 軽自動車税環境性能割に関すること。
- (2) 軽自動車税種別割の賦課に関すること。
- (3) 軽自動車税種別割の減免に関すること。
- (4) たばこ税に関すること。
- (5) 入湯税に関すること。
- (6) 市税関係の証明及び閲覧に関すること。

● 資産税課

◎ 土地グループ

- (1) 土地の調査及び評価に関すること。
- (2) 土地に係る固定資産税及び都市計画税の賦課に関すること。
- (3) 土地に係る固定資産税及び都市計画税の減免に関すること。
- (4) 特別土地保有税の賦課に関すること。
- (5) 特別土地保有税の徴収猶予及び減免に関すること。
- (6) 国有資産等所在市町村交付金の請求に関すること。
- (7) 土地課税台帳及び地番集成図の管理保管並びに閲覧に関すること。
- (8) 地価公示制度に関すること。
- (9) 相続人代表者及び納税管理人並びに送付先に関すること。
- (10) 相続税法（昭和25年法律第73号）第58条の事務に関すること。
- (11) 所有者不明土地に関すること。

◎ 家屋グループ

- (1) 家屋の調査及び評価に関すること。
- (2) 家屋に係る固定資産税及び都市計画税の賦課に関すること。
- (3) 家屋に係る固定資産税及び都市計画税の減免に関すること。
- (4) 償却資産の調査に関すること。
- (5) 償却資産に係る固定資産税の賦課に関すること。
- (6) 償却資産に係る固定資産税の減免に関すること。
- (7) 家屋課税台帳及び家屋見取図の管理保管並びに閲覧に関すること。
- (8) り災証明及び被災証明に関すること。

● 収納課

◎ 収納管理グループ

- (1) 市税、国民健康保険税、県民税及び森林環境税の収納に関すること。
- (2) 還付及び充当に関すること。
- (3) 口座振替に関すること。
- (4) 納税啓発に関すること。

◎ 収納グループ

- (1) 市税、国民健康保険税、県民税及び森林環境税の滞納整理に関すること。
- (2) 滞納処分に関すること。
- (3) 徴収嘱託及び徴収受託に関すること。
- (4) 滞納者の調査に関すること。
- (5) 督促に関すること。

◎ 債権回収対策グループ

- (1) 未収債権の徴収及び滞納処分に関すること。
- (2) 未収債権の徴収に係る助言、指導等に関すること。
- (3) 債権管理委員会に関すること。
- (4) 静岡地方税滞納整理機構に関すること。
- (5) その他債権回収に関すること。

3. 令和6年度 一般会計 歳入歳出 当初予算額

<歳 入>

区 分 (款)	令和5年度		令和6年度		増減額 千円
	予算額 千円	構成比 %	予算額 千円	構成比 %	
1 市税	27,495,450	39.2	28,302,097	38.1	806,647
2 地方譲与税	683,000	1.0	745,000	1.0	62,000
3 利子割交付金	13,000	0.0	11,000	0.0	△ 2,000
4 配当割交付金	140,000	0.2	170,000	0.2	30,000
5 株式等譲渡所得割交付金	140,000	0.2	190,000	0.3	50,000
6 法人事業税交付金	470,000	0.7	480,000	0.6	10,000
7 地方消費税交付金	4,600,000	6.6	4,400,000	5.9	△ 200,000
8 ゴルフ場利用税交付金	37,000	0.1	35,000	0.0	△ 2,000
9 環境性能割交付金	110,000	0.2	130,000	0.2	20,000
10 地方特例交付金	264,000	0.4	949,000	1.3	685,000
11 地方交付税	7,300,000	10.4	6,900,000	9.3	△ 400,000
12 交通安全対策特別交付金	41,000	0.1	31,000	0.0	△ 10,000
13 分担金及び負担金	404,594	0.6	1,557,340	2.1	1,152,746
14 使用料及び手数料	685,272	1.0	695,525	0.9	10,253
15 国庫支出金	9,189,497	13.1	10,053,376	13.5	863,879
16 県支出金	4,246,899	6.1	4,576,395	6.2	329,496
17 財産収入	344,122	0.5	273,202	0.4	△ 70,920
18 寄附金	1,005,048	1.4	764,966	1.0	△ 240,082
19 繰入金	3,865,570	5.5	4,684,557	6.3	818,987
20 繰越金	150,000	0.2	300,000	0.4	150,000
21 諸収入	2,566,948	3.7	2,539,142	3.4	△ 27,806
22 市債	6,358,600	9.1	6,452,400	8.7	93,800
歳入合計	70,110,000	100.0	74,240,000	100.0	4,130,000

<歳 出>

区 分 (款)	令和5年度		令和6年度		増減額 千円
	予算額 千円	構成比 %	予算額 千円	構成比 %	
1 議会費	335,398	0.5	327,090	0.4	△ 8,308
2 総務費	10,253,032	14.6	9,132,803	12.3	△ 1,120,229
3 民生費	22,818,822	32.5	23,693,160	31.9	874,338
4 衛生費	6,480,044	9.2	6,058,934	8.2	△ 421,110
5 労働費	1,127,293	1.6	980,980	1.3	△ 146,313
6 農林水産業費	3,423,040	4.9	4,782,277	6.4	1,359,237
7 商工費	1,457,797	2.1	1,561,116	2.1	103,319
8 土木費	7,097,988	10.1	7,425,267	10.0	327,279
9 消防費	2,563,972	3.7	4,604,863	6.2	2,040,891
10 教育費	8,650,826	12.3	9,796,364	13.2	1,145,538
11 災害復旧費	448,411	0.6	346,888	0.5	△ 101,523
12 公債費	5,353,377	7.6	5,430,258	7.3	76,881
13 予備費	100,000	0.1	100,000	0.1	0
歳出合計	70,110,000	100.0	74,240,000	100.0	4,130,000

4. 令和5年度 一般会計 歳入歳出 決算額

<歳 入>

区 分 (款)	予算現額 円	決算額 円	構成比 %
1 市税	28,055,450,000	29,521,925,052	39.8
2 地方譲与税	683,000,000	697,229,000	0.9
3 利子割交付金	13,000,000	10,400,000	0.0
4 配当割交付金	140,000,000	160,945,000	0.2
5 株式等譲渡所得割交付金	140,000,000	260,258,000	0.4
6 法人事業税交付金	470,000,000	469,351,000	0.6
7 地方消費税交付金	4,600,000,000	4,323,167,000	5.8
8 ゴルフ場利用税交付金	37,000,000	33,593,594	0.0
9 環境性能割交付金	110,000,000	115,855,338	0.2
10 地方特例交付金	264,000,000	269,372,000	0.4
11 地方交付税	7,207,206,000	7,350,376,000	9.9
12 交通安全対策特別交付金	41,000,000	31,172,000	0.0
13 分担金及び負担金	400,964,000	376,455,890	0.5
14 使用料及び手数料	685,272,000	731,848,665	1.0
15 国庫支出金	12,474,860,000	11,412,756,269	15.4
16 県支出金	4,370,727,000	4,244,657,220	5.7
17 財産収入	74,516,000	80,469,023	0.1
18 寄附金	654,973,000	568,984,215	0.8
19 繰入金	3,534,681,000	3,409,400,901	4.6
20 繰越金	2,521,975,000	2,521,975,819	3.4
21 諸収入	2,627,968,000	2,614,593,232	3.5
22 市債	5,591,122,000	4,932,722,000	6.7
歳入合計	74,697,714,000	74,137,507,218	100.0

<歳 出>

区 分 (款)	予算現額 円	決算額 円	構成比 %
1 議会費	333,537,000	318,287,379	0.5
2 総務費	11,439,765,000	10,935,479,101	15.5
3 民生費	25,377,637,000	24,474,846,917	34.7
4 衛生費	6,809,127,000	6,202,817,246	8.8
5 労働費	1,128,062,000	1,125,463,445	1.6
6 農林水産業費	2,639,857,000	2,528,053,863	3.6
7 商工費	1,318,240,000	1,094,051,015	1.6
8 土木費	7,767,134,000	6,954,678,558	9.9
9 消防費	2,696,246,000	2,610,670,825	3.7
10 教育費	8,724,008,000	8,173,736,125	11.6
11 災害復旧費	1,034,087,000	823,352,235	1.2
12 公債費	5,342,947,000	5,341,998,356	7.6
13 予備費	87,067,000	0	0.0
歳出合計	74,697,714,000	70,583,435,065	100.0

5. 令和6年度 市税 当初予算額

<歳入>

税目	区分	令和5年度		令和6年度		増減額 千円
		予算額 千円	構成比 %	予算額 千円	構成比 %	
市税		27,495,450	100.0	28,302,097	100.0	806,647
1 市民税		11,416,425	41.5	11,528,752	40.7	112,327
(1)個人		9,721,920		9,317,186		△ 404,734
現年課税分		9,661,183		9,263,062		△ 398,121
滞納繰越分		60,737		54,124		△ 6,613
(2)法人		1,694,505		2,211,566		517,061
現年課税分		1,693,820		2,210,627		516,807
滞納繰越分		685		939		254
2 固定資産税		12,979,251	47.2	13,563,156	47.9	583,905
(1)固定資産税		12,958,336		13,542,281		583,945
現年課税分		12,938,297		13,515,548		577,251
滞納繰越分		20,039		26,733		6,694
(2)国有資産等所在市町村交付金		20,915		20,875		△ 40
現年課税分		20,915		20,875		△ 40
3 軽自動車税		643,361	2.3	653,050	2.3	9,689
(1)環境性能割		34,944		30,745		△ 4,199
現年課税分		34,944		30,745		△ 4,199
(2)種別割		608,417		622,305		13,888
現年課税分		605,692		619,447		13,755
滞納繰越分		2,725		2,858		133
4 市たばこ税		952,529	3.5	1,026,095	3.6	73,566
現年課税分		952,529		1,026,095		73,566
5 入湯税		1	0.0	1,050	0.0	1,049
現年課税分		1		1,050		1,049
6 都市計画税		1,503,883	5.5	1,529,994	5.4	26,111
現年課税分		1,501,505		1,526,115		24,610
滞納繰越分		2,378		3,879		1,501

6. 令和5年度 市税 決算額

<歳入>

税目 \ 区分	予算現額 円	調定額 円	決算額 円	決算額/ 予算現額 %	決算額/ 調定額 %
市 税	28,055,450,000	29,918,689,418	29,521,925,052	105.2	98.7
1 市民税	11,416,425,000	12,655,954,254	12,399,150,271	108.6	98.0
(1)個人	9,721,920,000	10,061,548,043	9,799,349,357	100.8	97.4
現年課税分	9,661,183,000	9,828,537,900	9,735,336,702	100.8	99.1
滞納繰越分	60,737,000	233,010,143	64,012,655	105.4	27.5
(2)法人	1,694,505,000	2,594,406,211	2,599,800,914	153.4	100.2
現年課税分	1,693,820,000	2,587,475,900	2,597,118,268	153.3	100.4
滞納繰越分	685,000	6,930,311	2,682,646	391.6	38.7
2 固定資産税	13,539,251,000	14,029,675,301	13,920,261,563	102.8	99.2
(1)固定資産税	13,518,336,000	14,008,760,201	13,899,346,463	102.8	99.2
現年課税分	13,498,297,000	13,908,666,600	13,868,902,092	102.7	99.7
滞納繰越分	20,039,000	100,093,601	30,444,371	151.9	30.4
(2)国有資産等所在市町村交付金	20,915,000	20,915,100	20,915,100	100.0	100.0
現年課税分	20,915,000	20,915,100	20,915,100	100.0	100.0
3 軽自動車税	643,361,000	663,015,007	648,773,021	100.8	97.9
(1)環境性能割	34,944,000	32,845,000	32,845,000	94.0	100.0
現年課税分	34,944,000	32,845,000	32,845,000	94.0	100.0
(2)種別割	608,417,000	630,170,007	615,928,021	101.2	97.7
現年課税分	605,692,000	617,377,200	613,178,315	101.2	99.3
滞納繰越分	2,725,000	12,792,807	2,749,706	100.9	21.5
4 市たばこ税	952,529,000	1,041,799,940	1,041,799,940	109.4	100.0
現年課税分	952,529,000	1,041,799,940	1,041,799,940	109.4	100.0
5 入湯税	1,000	0	0	0.0	0.0
現年課税分	1,000	0	0	0.0	0.0
6 都市計画税	1,503,883,000	1,528,244,916	1,511,940,257	100.5	98.9
現年課税分	1,501,505,000	1,513,373,700	1,507,173,193	100.4	99.6
滞納繰越分	2,378,000	14,871,216	4,767,064	200.5	32.1

7. 市税の税率及び納期限等

(令和6年4月1日現在)

税目	課税標準及び税率	賦課期日及び納期限※
個人市民税	1 均等割 3,000円	1 賦課期日 1月1日
	2 所得割(標準税率) 6%	2 納期限 (1) 普通徴収 1期 6月30日 2期 8月31日 3期 10月31日 4期 1月31日 (2) 特別徴収 ① 給与からの特別徴収 6月から翌年5月までの翌月10日 ② 公的年金からの特別徴収 4・6・8・10・12・翌年2月までの翌月10日
法人市民税	1 均等割(標準税率)	1 納期限
	(1) 資本金等の額が1,000万円以下で、従業員数が50人以下の法人等 5万円	(1) 確定申告 事業年度終了の日の翌日から2か月以内に申告納付する
	(2) 資本金等の額が1,000万円以下で、従業員数が50人を超える法人 12万円	
	(3) 資本金等の額が1,000万円を超え1億円以下で、従業員数が50人以下の法人 13万円	
	(4) 資本金等の額が1,000万円を超え1億円以下で、従業員数が50人を超える法人 15万円	(2) 予定申告 事業年度開始の日以後6か月を経過した日から2か月以内に申告納付する
	(5) 資本金等の額が1億円を超え10億円以下で、従業員数が50人以下の法人 16万円	
	(6) 資本金等の額が1億円を超え10億円以下で、従業員数が50人を超える法人 40万円	
	(7) 資本金等の額が10億円を超え、従業員数が50人以下の法人 41万円	
	(8) 資本金等の額が10億円を超え50億円以下で、従業員数が50人を超える法人 175万円	
	(9) 資本金等の額が50億円を超え、従業員数が50人を超える法人 300万円	
2 法人税割(標準税率)		
(1) 平成26年9月30日以前に開始した事業年度分の法人市民税 法人税額の12.30%		
(2) 平成26年10月1日以後に開始した事業年度分の法人市民税 法人税額の9.70%		
(3) 令和元年10月1日以後に開始した事業年度分の法人市民税 法人税額の6.00%		
固定資産税等	1 土地及び家屋	1 賦課期日 1月1日
	(1) 固定資産税 課税標準額の 1.4%	
	(2) 都市計画税 課税標準額の 0.3%	2 納期限
	2 償却資産	1期 5月31日
	(1) 固定資産税 課税標準額の 1.4%	2期 7月31日
		3期 12月25日
		4期 2月末日
	3 免税点	
	土地 30万円未満	
	家屋 20万円未満	
償却資産 150万円未満		
4 宅地に対する課税は住宅用地(小規模住宅用地、一般住宅用地)及び非住宅用地に分け課税標準額を算定する。		

税目	課税標準及び税率	賦課期日及び納期限※																																																								
軽自動車税 (環境性能割)	<p>1 課税対象 三輪以上の軽自動車に対して適用され、新車・中古車を問わず課税 ただし、課税客体の取得条件により免税、非課税、免除、減免の制度あり</p> <p>2 税率 軽自動車の取得価格に下記の税率を乗じた額を課税</p> <table border="1" data-bbox="248 331 1102 741"> <thead> <tr> <th data-bbox="248 331 890 365">区 分</th> <th data-bbox="895 331 995 365">〔自家用〕</th> <th data-bbox="1000 331 1102 365">〔営業用〕</th> </tr> </thead> <tbody> <tr> <td data-bbox="248 371 890 432">(1) 電気自動車、燃料電池自動車、プラグインハイブリッド車、 排出ガス基準に適合する天然ガス自動車</td> <td data-bbox="895 371 995 432">非課税</td> <td data-bbox="1000 371 1102 432">非課税</td> </tr> <tr> <td data-bbox="248 439 890 465">(2) ガソリン車 (*)・ガソリンハイブリッド車 (*)</td> <td data-bbox="895 439 995 465"></td> <td data-bbox="1000 439 1102 465"></td> </tr> <tr> <td data-bbox="248 472 890 499">① 令和12年度 燃費基準 80%以上達成 (乗用)</td> <td data-bbox="895 472 995 499" rowspan="2">非課税</td> <td data-bbox="1000 472 1102 499" rowspan="2">非課税</td> </tr> <tr> <td data-bbox="248 506 890 533">② 令和4年度 燃費基準 105%以上達成 (貨物)</td> </tr> <tr> <td data-bbox="248 539 890 566">③ 令和12年度 燃費基準 70%以上達成 (乗用)</td> <td data-bbox="895 539 995 566" rowspan="2">1.0%</td> <td data-bbox="1000 539 1102 566" rowspan="2">0.5%</td> </tr> <tr> <td data-bbox="248 573 890 600">④ 令和4年度 燃費基準 達成 (貨物)</td> </tr> <tr> <td data-bbox="248 607 890 689">⑤ 令和12年度 燃費基準 60%以上達成 (乗用) 令和4年度 燃費基準 95%以上達成 (貨物)</td> <td data-bbox="895 607 995 689" rowspan="2">2.0%</td> <td data-bbox="1000 607 1102 689" rowspan="2">1.0%</td> </tr> <tr> <td data-bbox="248 696 890 723">(3) 上記以外 (乗用・貨物) または、令和2年度基準未達成車</td> <td data-bbox="895 696 995 723"></td> <td data-bbox="1000 696 1102 723">2.0%</td> </tr> </tbody> </table> <p data-bbox="248 748 1102 775">*いずれも平成30年排出ガス基準50%低減達成車 または、平成17年排出ガス基準75%低減達成車に限る</p>	区 分	〔自家用〕	〔営業用〕	(1) 電気自動車、燃料電池自動車、プラグインハイブリッド車、 排出ガス基準に適合する天然ガス自動車	非課税	非課税	(2) ガソリン車 (*)・ガソリンハイブリッド車 (*)			① 令和12年度 燃費基準 80%以上達成 (乗用)	非課税	非課税	② 令和4年度 燃費基準 105%以上達成 (貨物)	③ 令和12年度 燃費基準 70%以上達成 (乗用)	1.0%	0.5%	④ 令和4年度 燃費基準 達成 (貨物)	⑤ 令和12年度 燃費基準 60%以上達成 (乗用) 令和4年度 燃費基準 95%以上達成 (貨物)	2.0%	1.0%	(3) 上記以外 (乗用・貨物) または、令和2年度基準未達成車		2.0%	<p>1 賦課期日 車両の取得時</p> <p>2 納期限 車両取得時に申告納付する</p> <p>当面の間は静岡県が賦課及び徴収を行う</p>																																	
	区 分	〔自家用〕	〔営業用〕																																																							
(1) 電気自動車、燃料電池自動車、プラグインハイブリッド車、 排出ガス基準に適合する天然ガス自動車	非課税	非課税																																																								
(2) ガソリン車 (*)・ガソリンハイブリッド車 (*)																																																										
① 令和12年度 燃費基準 80%以上達成 (乗用)	非課税	非課税																																																								
② 令和4年度 燃費基準 105%以上達成 (貨物)																																																										
③ 令和12年度 燃費基準 70%以上達成 (乗用)	1.0%	0.5%																																																								
④ 令和4年度 燃費基準 達成 (貨物)																																																										
⑤ 令和12年度 燃費基準 60%以上達成 (乗用) 令和4年度 燃費基準 95%以上達成 (貨物)	2.0%	1.0%																																																								
(3) 上記以外 (乗用・貨物) または、令和2年度基準未達成車				2.0%																																																						
軽自動車税 (種別割)	<p>1 原動機付自転車</p> <table border="1" data-bbox="248 853 1102 981"> <tbody> <tr> <td data-bbox="248 853 995 880">(1) 第一種 (特定) 及び第一種 (一般)</td> <td data-bbox="1000 853 1102 880">2,000円</td> </tr> <tr> <td data-bbox="248 887 995 913">(2) 第二種 (乙)</td> <td data-bbox="1000 887 1102 913">2,000円</td> </tr> <tr> <td data-bbox="248 920 995 947">(3) 第二種 (甲)</td> <td data-bbox="1000 920 1102 947">2,400円</td> </tr> <tr> <td data-bbox="248 954 995 981">(4) ミニカー</td> <td data-bbox="1000 954 1102 981">3,700円</td> </tr> </tbody> </table> <p>2 軽自動車</p> <table border="1" data-bbox="248 1037 1102 1783"> <tbody> <tr> <td data-bbox="248 1037 995 1064">(1) 二輪及びトローラ</td> <td data-bbox="1000 1037 1102 1064">3,600円</td> </tr> <tr> <td data-bbox="248 1070 995 1097">(2) 三輪</td> <td data-bbox="1000 1070 1102 1097"></td> </tr> <tr> <td data-bbox="248 1104 995 1131">① 最初の検査登録が平成27年3月31日以前の車両</td> <td data-bbox="1000 1104 1102 1131">3,100円</td> </tr> <tr> <td data-bbox="248 1137 995 1164">② 最初の検査登録から13年を経過した重課対象車両</td> <td data-bbox="1000 1137 1102 1164">4,600円</td> </tr> <tr> <td data-bbox="248 1171 995 1198">③ 最初の検査登録が平成27年4月1日以後の車両</td> <td data-bbox="1000 1171 1102 1198">3,900円</td> </tr> <tr> <td data-bbox="248 1205 995 1232">(3) 四輪以上</td> <td data-bbox="1000 1205 1102 1232"></td> </tr> <tr> <td data-bbox="248 1238 995 1265">乗用 (営業用)</td> <td data-bbox="1000 1238 1102 1265"></td> </tr> <tr> <td data-bbox="248 1272 995 1299">① 最初の検査登録が平成27年3月31日以前の車両</td> <td data-bbox="1000 1272 1102 1299">5,500円</td> </tr> <tr> <td data-bbox="248 1305 995 1332">② 最初の検査登録から13年を経過した重課対象車両</td> <td data-bbox="1000 1305 1102 1332">8,200円</td> </tr> <tr> <td data-bbox="248 1339 995 1366">③ 最初の検査登録が平成27年4月1日以後の車両</td> <td data-bbox="1000 1339 1102 1366">6,900円</td> </tr> <tr> <td data-bbox="248 1373 995 1400">乗用 (自家用)</td> <td data-bbox="1000 1373 1102 1400"></td> </tr> <tr> <td data-bbox="248 1406 995 1433">① 最初の検査登録が平成27年3月31日以前の車両</td> <td data-bbox="1000 1406 1102 1433">7,200円</td> </tr> <tr> <td data-bbox="248 1440 995 1467">② 最初の検査登録から13年を経過した重課対象車両</td> <td data-bbox="1000 1440 1102 1467">12,900円</td> </tr> <tr> <td data-bbox="248 1473 995 1500">③ 最初の検査登録が平成27年4月1日以後の車両</td> <td data-bbox="1000 1473 1102 1500">10,800円</td> </tr> <tr> <td data-bbox="248 1507 995 1534">貨物 (営業用)</td> <td data-bbox="1000 1507 1102 1534"></td> </tr> <tr> <td data-bbox="248 1541 995 1568">① 最初の検査登録が平成27年3月31日以前の車両</td> <td data-bbox="1000 1541 1102 1568">3,000円</td> </tr> <tr> <td data-bbox="248 1574 995 1601">② 最初の検査登録から13年を経過した重課対象車両</td> <td data-bbox="1000 1574 1102 1601">4,500円</td> </tr> <tr> <td data-bbox="248 1608 995 1635">③ 最初の検査登録が平成27年4月1日以後の車両</td> <td data-bbox="1000 1608 1102 1635">3,800円</td> </tr> <tr> <td data-bbox="248 1641 995 1668">貨物 (自家用)</td> <td data-bbox="1000 1641 1102 1668"></td> </tr> <tr> <td data-bbox="248 1675 995 1702">① 最初の検査登録が平成27年3月31日以前の車両</td> <td data-bbox="1000 1675 1102 1702">4,000円</td> </tr> <tr> <td data-bbox="248 1709 995 1736">② 最初の検査登録から13年を経過した重課対象車両</td> <td data-bbox="1000 1709 1102 1736">6,000円</td> </tr> <tr> <td data-bbox="248 1742 995 1769">③ 最初の検査登録が平成27年4月1日以後の車両</td> <td data-bbox="1000 1742 1102 1769">5,000円</td> </tr> </tbody> </table> <p data-bbox="248 1783 1102 1809">※電気・天然ガス・ハイブリッド等の車両は、②の重課対象外</p> <p data-bbox="248 1823 1102 1872">※③のうち令和5年度内に最初の検査登録を受け、一定の環境性能を有する車両に該当する場合、令和6年度分限り、25%、50%、75%の軽減税率を適用</p> <p>3 小型特殊自動車</p> <table border="1" data-bbox="248 1933 1102 2007"> <tbody> <tr> <td data-bbox="248 1933 995 1960">(1) 農耕作業用</td> <td data-bbox="1000 1933 1102 1960">2,400円</td> </tr> <tr> <td data-bbox="248 1966 995 1993">(2) その他作業用</td> <td data-bbox="1000 1966 1102 1993">5,900円</td> </tr> </tbody> </table> <p>4 二輪の小型自動車 6,000円</p>	(1) 第一種 (特定) 及び第一種 (一般)	2,000円	(2) 第二種 (乙)	2,000円	(3) 第二種 (甲)	2,400円	(4) ミニカー	3,700円	(1) 二輪及びトローラ	3,600円	(2) 三輪		① 最初の検査登録が平成27年3月31日以前の車両	3,100円	② 最初の検査登録から13年を経過した重課対象車両	4,600円	③ 最初の検査登録が平成27年4月1日以後の車両	3,900円	(3) 四輪以上		乗用 (営業用)		① 最初の検査登録が平成27年3月31日以前の車両	5,500円	② 最初の検査登録から13年を経過した重課対象車両	8,200円	③ 最初の検査登録が平成27年4月1日以後の車両	6,900円	乗用 (自家用)		① 最初の検査登録が平成27年3月31日以前の車両	7,200円	② 最初の検査登録から13年を経過した重課対象車両	12,900円	③ 最初の検査登録が平成27年4月1日以後の車両	10,800円	貨物 (営業用)		① 最初の検査登録が平成27年3月31日以前の車両	3,000円	② 最初の検査登録から13年を経過した重課対象車両	4,500円	③ 最初の検査登録が平成27年4月1日以後の車両	3,800円	貨物 (自家用)		① 最初の検査登録が平成27年3月31日以前の車両	4,000円	② 最初の検査登録から13年を経過した重課対象車両	6,000円	③ 最初の検査登録が平成27年4月1日以後の車両	5,000円	(1) 農耕作業用	2,400円	(2) その他作業用	5,900円	<p>1 賦課期日 4月1日</p> <p>2 納期限 5月31日</p>
	(1) 第一種 (特定) 及び第一種 (一般)	2,000円																																																								
(2) 第二種 (乙)	2,000円																																																									
(3) 第二種 (甲)	2,400円																																																									
(4) ミニカー	3,700円																																																									
(1) 二輪及びトローラ	3,600円																																																									
(2) 三輪																																																										
① 最初の検査登録が平成27年3月31日以前の車両	3,100円																																																									
② 最初の検査登録から13年を経過した重課対象車両	4,600円																																																									
③ 最初の検査登録が平成27年4月1日以後の車両	3,900円																																																									
(3) 四輪以上																																																										
乗用 (営業用)																																																										
① 最初の検査登録が平成27年3月31日以前の車両	5,500円																																																									
② 最初の検査登録から13年を経過した重課対象車両	8,200円																																																									
③ 最初の検査登録が平成27年4月1日以後の車両	6,900円																																																									
乗用 (自家用)																																																										
① 最初の検査登録が平成27年3月31日以前の車両	7,200円																																																									
② 最初の検査登録から13年を経過した重課対象車両	12,900円																																																									
③ 最初の検査登録が平成27年4月1日以後の車両	10,800円																																																									
貨物 (営業用)																																																										
① 最初の検査登録が平成27年3月31日以前の車両	3,000円																																																									
② 最初の検査登録から13年を経過した重課対象車両	4,500円																																																									
③ 最初の検査登録が平成27年4月1日以後の車両	3,800円																																																									
貨物 (自家用)																																																										
① 最初の検査登録が平成27年3月31日以前の車両	4,000円																																																									
② 最初の検査登録から13年を経過した重課対象車両	6,000円																																																									
③ 最初の検査登録が平成27年4月1日以後の車両	5,000円																																																									
(1) 農耕作業用	2,400円																																																									
(2) その他作業用	5,900円																																																									

税目	課税標準及び税率	賦課期日及び納期限※
市たばこ税	小売人に対して売り渡した製造たばこの本数 紙巻きたばこ等 1,000本につき 6,552円	1 納期限 当月分を翌月末日までに 申告納付する
入湯税	鉱泉浴場における入湯 入湯客1人1日につき 150円	1 納期限 当月分を翌月15日までに 申告納付する
国民健康保険税	1 所得割 (1) 医療分 基準所得金額の 5.50% (2) 後期高齢者支援金分 基準所得金額の 2.15% (3) 介護分 基準所得金額の 1.65% 2 資産割 (1) 医療分 固定資産税額の 10.00% (2) 後期高齢者支援金分 廃止 (3) 介護分 廃止 3 均等割 (1) 医療分 23,500円 (2) 後期高齢者支援金分 8,800円 (3) 介護分 12,100円 4 平等割 (1) 医療分 19,500円 (2) 後期高齢者支援金分 6,700円 (3) 介護分 廃止 5 賦課限度額 (1) 医療分 650,000円 (2) 後期高齢者支援金分 240,000円 (3) 介護分 170,000円	1 賦課期日 4月1日 2 納期限 1期 7月31日 2期 8月31日 3期 9月30日 4期 10月31日 5期 11月30日 6期 12月25日 7期 1月31日 8期 2月末日

(磐田市税条例及び磐田市国民健康保険税条例より)

※納期限が土曜・日曜・祝休日の時はその翌営業日

2 市 民 税

1. 個人市民税（「課税状況等の調」より 7月1日現在）

(1) 納税義務者数

年 度 徴収区分	令和5年度			令和6年度		
	人 員 人	構成比 %	前年比 %	人 員 人	構成比 %	前年比 %
均等割のみの者	8,141	8.7	100.9	13,370	14.2	164.2
均等割・所得割 両方の者	85,322	91.3	100.6	81,099	85.8	95.1
計	93,463	100.0	100.6	94,469	100.0	101.1
給与特徴分	62,688	—	100.8	63,164	—	100.8
年金特徴分	18,483	—	101.3	19,037	—	103.0

(2) 課税標準額及び調定額

年度 徴収区分		令和5年度			令和6年度		
		課税標準額 千円	調定額 千円	構成比 %	課税標準額 千円	調定額 千円	構成比 %
特別徴収 (給与特徴分)	均等割	—	219,408	2.3 (2.9)	—	189,492	2.1 (2.6)
	所得割	—	7,428,569	76.5 (97.1)	—	7,048,659	76.7 (97.4)
	計	—	7,647,977	78.8 (100.0)	—	7,238,151	78.8 (100.0)
	前年比 %	—	103.5	—	—	94.6	—
特別徴収 (年金特徴分)	均等割	—	50,432	0.5 (11.0)	—	44,248	0.4 (10.6)
	所得割	—	406,994	4.2 (89.0)	—	373,062	4.2 (89.4)
	計	—	457,426	4.7 (100.0)	—	417,310	4.6 (100.0)
	前年比 %	—	100.5	—	—	91.2	—
普通徴収	均等割	—	57,281	0.6 (3.6)	—	49,667	0.6 (3.3)
	所得割	—	1,542,403	15.9 (96.4)	—	1,474,980	16.0 (96.7)
	計	—	1,599,684	16.5 (100.0)	—	1,524,647	16.6 (100.0)
	前年比 %	—	100.9	—	—	95.3	—
計	均等割	—	327,121	3.4	—	283,407	3.1
	所得割	171,813,273	9,377,966	96.6	177,753,729	8,896,701	96.9
	計	171,813,273	9,705,087	100.0	177,753,729	9,180,108	100.0
	前年比 %	103.3	102.9	—	103.5	94.6	—

表中の構成比欄 () は、徴収区分ごとの構成比

(3) 主たる所得区分による課税状況（所得割）

種別 年度 主たる 所得区分	納税義務者					令和5年度 所得計 千円
	令和5年度		令和6年度			
	人員 人	構成比 %	人員 人	構成比 %	前年比 %	
給与所得	69,051	80.9	66,736	82.3	96.6	230,488,051
営業等所得	2,797	3.3	2,509	3.1	89.7	11,430,205
農業所得	178	0.2	164	0.2	92.1	604,660
その他の所得	12,345	14.5	10,589	13.0	85.8	22,610,263
分離短期・長期譲渡所得	951	1.1	1,101	1.4	115.8	9,424,208
計	85,322	100.0	81,099	100.0	95.1	274,557,387

種別 年度 主たる 所得区分	所得					
	令和5年度	令 和				
	控除計 千円	雑損・ 医療費 千円	社会保険料 ・小規模企業 共済 千円	生命保険 千円	地震保険 千円	障害者 千円
給与所得	86,430,871	760,840	44,645,846	2,628,030	230,483	466,120
営業等所得	3,593,721	94,298	1,605,283	108,372	15,999	23,060
農業所得	247,134	13,278	97,854	7,558	2,555	2,280
その他の所得	11,238,932	365,128	2,560,847	214,310	55,452	128,880
分離短期・長期譲渡所得	1,233,456	68,188	681,427	41,866	8,906	17,520
計	102,744,114	1,301,732	49,591,257	3,000,136	313,395	637,860

種別 年度 主たる 所得区分	課税標準額				税	
	令和5年度	令和6年度			令和5年度	寄附金税額 控除 千円
	金額 千円	金額 千円	構成比 %	前年比 %	控除計 千円	
給与所得	144,057,180	147,650,805	83.1	102.5	652,914	373,082
営業等所得	7,836,484	7,767,148	4.4	99.1	34,397	20,809
農業所得	357,526	429,528	0.2	120.1	855	268
その他の所得	11,371,331	11,029,845	6.2	97.0	49,217	10,826
分離短期・長期譲渡所得	8,190,752	10,876,403	6.1	132.8	33,329	28,284
計	171,813,273	177,753,729	100.0	103.5	770,712	433,269

所得金額									
令和6年度									
総所得	山林・退職所得	短期譲渡・土地等事業所得	長期譲渡所得	株式等に係る譲渡所得	上場株式等に係る配当所得	先物取引に係る雑所得	計	構成比	前年比
千円	千円	千円	千円	千円	千円	千円	千円	%	%
233,444,974	810	—	—	—	—	—	233,445,784	84.0	101.3
11,045,380	0	—	—	—	—	—	11,045,380	4.0	96.6
657,893	0	—	—	—	—	—	657,893	0.2	108.8
20,570,786	1,746	—	—	—	—	—	20,572,532	7.4	91.0
5,121,994	0	14,597	4,577,313	2,316,329	114,046	149,811	12,294,090	4.4	130.5
270,841,027	2,556	14,597	4,577,313	2,316,329	114,046	149,811	278,015,679	100.0	101.3

控除額								
令和6年度								
寡婦・ひとり親勤労学生	配偶者	配偶者特別	扶養	特別障害者のうち同居特障加算分(23万円)	基礎		計	前年比
千円	千円	千円	千円	千円	千円		千円	%
320,020	2,662,200	860,780	4,495,880	82,570	28,642,210		85,794,979	99.3
11,060	86,590	35,730	226,350	5,520	1,065,970		3,278,232	91.2
560	2,410	2,380	28,050	920	70,520		228,365	92.4
54,380	1,208,100	220,090	174,650	10,580	4,550,270		9,542,687	84.9
4,880	67,720	19,390	74,180	1,150	432,460		1,417,687	114.9
390,900	4,027,020	1,138,370	4,999,110	100,740	34,761,430		100,261,950	97.6

額控除等				市民税額(所得割)				
令和6年度				令和5年度		令和6年度		
その他控除	計	構成比	前年比	金額	構成比	金額	構成比	前年比
千円	千円	%	%	千円	%	千円	%	%
920,556	1,293,638	83.3	198.1	7,987,606	85.2	7,562,580	85.0	94.7
32,941	53,750	3.5	156.3	435,675	4.6	412,173	4.6	94.6
2,176	2,444	0.2	285.8	20,588	0.2	23,321	0.3	113.3
124,310	135,136	8.7	274.6	632,563	6.8	526,104	5.9	83.2
38,692	66,976	4.3	201.0	301,534	3.2	372,523	4.2	123.5
1,118,675	1,551,944	100.0	201.4	9,377,966	100.0	8,896,701	100.0	94.9

(4) 令和6年度 課税標準額段階別課税状況

区分 課税標準額段階	納税義務者数 人	所得金額			所得控除額 千円
		総所得 山林所得 退職所得 千円	短期・長期・ 株式譲渡等 に係る所得 千円	計 千円	
10万円以下の金額	166	55,875	1,209,559	1,265,434	135,021
10万円を超え 100万円以下	25,714	37,123,680	997,169	38,120,849	22,023,599
100万円 " 200万円 "	24,631	63,209,108	1,188,793	64,397,901	27,161,741
200万円 " 300万円 "	14,618	56,451,749	624,457	57,076,206	20,608,153
300万円 " 400万円 "	7,760	40,128,047	441,409	40,569,456	13,322,876
400万円 " 550万円 "	4,781	31,306,709	297,299	31,604,008	9,408,233
550万円 " 700万円 "	1,484	12,308,013	135,590	12,443,603	3,212,524
700万円 " 1,000万円 "	1,128	11,732,968	1,739,995	13,472,963	2,493,741
1,000万円 " 2,000万円 "	599	9,290,522	205,648	9,496,170	1,404,139
2,000万円 " 5,000万円 "	178	5,754,115	127,019	5,881,134	405,278
5,000万円 " 1億円 "	31	2,141,491	178,067	2,319,558	66,562
1億円を超える金額	9	1,341,306	27,091	1,368,397	20,083
計	81,099	270,843,583	7,172,096	278,015,679	100,261,950

課 税 標 準 額			算 出 税 額			税額控除等額	調整控除等 後市民税額 (所得割)
総所得 山林所得 退職所得	短期・長期・ 株式譲渡等 に係る所得	計	総所得 山林所得 退職所得	短期・長期・ 株式譲渡等 に係る所得	計		
千円	千円	千円	千円	千円	千円	千円	千円
697	1,129,716	1,130,413	41	33,932	33,973	1,518	32,455
15,100,081	997,169	16,097,250	904,844	29,901	934,745	260,719	674,026
36,047,367	1,188,793	37,236,160	2,161,806	35,438	2,197,244	366,448	1,830,796
35,843,596	624,457	36,468,053	2,149,987	18,648	2,168,635	334,957	1,833,678
26,805,171	441,409	27,246,580	1,607,966	13,242	1,621,208	202,696	1,418,512
21,898,476	297,299	22,195,775	1,313,695	8,919	1,322,614	143,883	1,178,731
9,095,489	135,590	9,231,079	545,663	4,069	549,732	64,357	485,375
9,239,227	1,739,995	10,979,222	554,301	52,201	606,502	67,721	538,781
7,886,383	205,648	8,092,031	473,155	6,184	479,339	48,294	431,045
5,348,837	127,019	5,475,856	320,921	3,811	324,732	34,271	290,461
2,074,929	178,067	2,252,996	124,495	5,341	129,836	19,540	110,296
1,321,223	27,091	1,348,314	79,273	812	80,085	7,540	72,545
170,661,476	7,092,253	177,753,729	10,236,147	212,498	10,448,645	1,551,944	8,896,701

(5) 市民税の推移

種 別	年 度	令和5年度		令和6年度	
		人 員 又 は 調 定 額	前年比	人 員 又 は 調 定 額	前年比
納 税 義 務 者 数		人 93,463	% 100.6	人 94,469	% 101.1
均 等 割 額		千円 327,121	100.6	千円 283,407	86.6
所 得 割 額		9,377,966	103.0	8,896,701	94.9
計		9,705,087	102.9	9,180,108	94.6
納 税 義 務 者 一 人 当 た り の 税 額		円 103,839	102.3	円 97,176	93.6

余 白

2. 法人市民税

(1) 納税義務者数及び調定額

区 分	令和4年度				
	法人数 件	調 定 額			
		均等割 千円	法人税割 千円	計 千円	構成比 %
1号 資本金が1,000万円以下で、 従業員50人以下の法人	2,669	132,572	111,438	244,010	10.2
2号 資本金が1,000万円以下で、 従業員50人超の法人	43	5,255	11,657	16,912	0.7
3号 資本金が1,000万円超1億円以下で、 従業員50人以下の法人	493	63,435	73,743	137,178	5.7
4号 資本金が1,000万円超1億円以下で、 従業員50人超の法人	82	12,335	139,395	151,730	6.3
5号 資本金が1億円超10億円以下で、 従業員50人以下の法人	166	26,296	61,417	87,713	3.7
6号 資本金が1億円超10億円以下で、 従業員50人超の法人	40	15,750	176,640	192,390	8.1
7号 資本金が10億円超で、 従業員50人以下の法人	168	65,986	100,119	166,105	7.0
8号 資本金が10億円超50億円以下で、 従業員50人超の法人	13	23,188	57,930	81,118	3.4
9号 資本金が50億円超で、 従業員50人超の法人	31	102,340	1,210,356	1,312,696	54.9
計	3,705	447,157	1,942,695	2,389,852	100.0

令和5年度					
法人数 件	調定額				
	均等割 千円	法人税割 千円	計 千円	構成比 %	前年比 %
2,703	131,973	105,644	237,617	9.2	97.4
44	5,540	15,982	21,522	0.8	127.3
496	62,105	82,608	144,713	5.6	105.5
86	12,618	115,665	128,283	5.0	84.5
164	25,601	53,990	79,591	3.1	90.7
42	15,685	254,375	270,060	10.4	140.4
167	66,748	84,603	151,351	5.8	91.1
13	21,875	34,352	56,227	2.2	69.3
30	84,205	1,413,907	1,498,112	57.9	114.1
3,745	426,350	2,161,126	2,587,476	100.0	108.3

(2) 業種別状況

業 種		令 和 4 年 度			令 和 5 年 度		
		法人数 件	調定額 千円	構成比 %	法人数 件	調定額 千円	構成比 %
農 林 ・ 漁 業 ・ 鉱 業		82	9,403	0.4	86	9,597	0.4
建 設 業		514	74,110	3.1	519	77,128	3.0
製 造 業	食 料 品	74	70,100	2.9	75	53,370	2.1
	織 維 製 品	48	12,399	0.5	45	8,638	0.3
	木材・家具・パルプ	46	18,264	0.8	46	10,305	0.4
	出 版 ・ 印 刷	18	3,825	0.2	18	5,117	0.2
	化学・石油・ゴム	74	128,638	5.4	73	102,561	4.0
	窯 業 ・ 土 石	13	3,199	0.1	13	2,823	0.1
	鉄 ・ 非 鉄 金 属	156	77,638	3.2	152	73,810	2.9
	機 械 ・ 器 具	104	52,218	2.2	100	48,492	1.9
	電 子 部 品	40	261,415	10.9	40	225,748	8.7
	輸 送 ・ 機 械	142	910,217	38.1	138	1,335,924	51.6
	楽 器 ・ 精 密 機 械	30	127,044	5.3	30	32,318	1.2
	そ の 他	23	3,842	0.2	23	2,955	0.1
	計		768	1,668,799	69.8	753	1,902,061
卸 ・ 小 売 業		791	274,346	11.5	791	262,486	10.1
金 融 ・ 保 険 業		71	51,332	2.1	73	43,170	1.7
不 動 産 業		221	38,445	1.6	226	34,762	1.3
運 輸 ・ 通 信 業		207	54,174	2.3	211	57,781	2.2
電 気 ・ ガ ス ・ 水 道 業		59	14,127	0.6	57	12,760	0.5
サ ー ビ ス 業 ほか		992	205,116	8.6	1,029	187,731	7.3
合 計		3,705	2,389,852	100.0	3,745	2,587,476	100.0

令和6年度 個人市民税の所得区分による所得割構成図

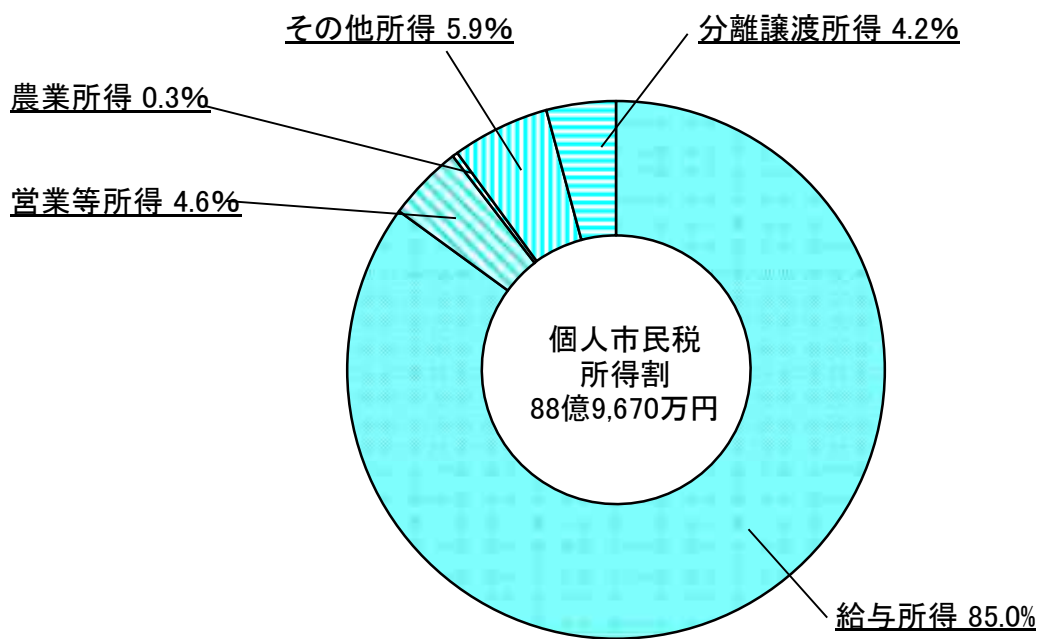

令和5年度 法人市民税業種別による構成図

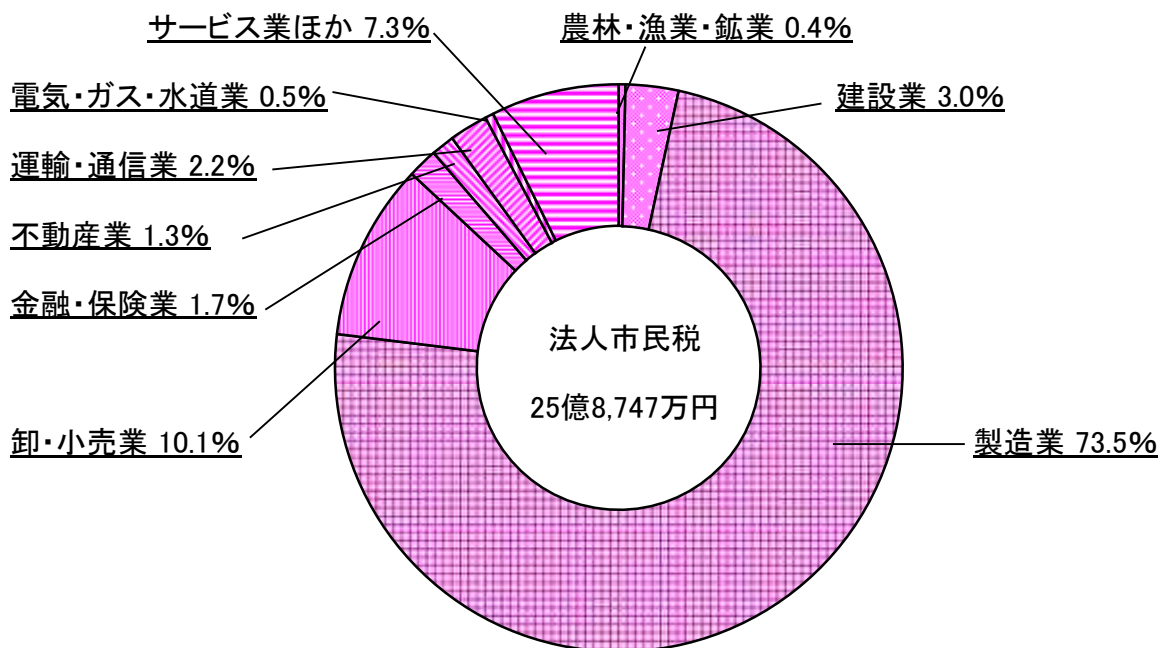

余 白

3 固定資産税

都市計画税

国有資産等所在 市町村交付金

1. 固定資産税及び都市計画税の推移

(1) 納税義務者数（免税点以上）

区 分	年 度	令和5年度	令和6年度	増 減	増減率
		人	人	人	%
固定資産税	土 地	50,218	50,525	307	0.6
	家 屋	54,023	54,117	94	0.2
	償 却 資 産	3,261	3,191	△ 70	△ 2.1
都市計画税	土 地	28,257	28,476	219	0.8
	家 屋	28,902	29,041	139	0.5

(2) 土地筆数及び家屋棟数（免税点以上）

区 分	年 度	令和5年度	令和6年度	増 減	増減率
					%
固定資産税	土 地（筆）	240,389	239,484	△ 905	△ 0.4
	家 屋（棟）	79,909	79,984	75	0.1
都市計画税	土 地（筆）	64,648	63,852	△ 796	△ 1.2
	家 屋（棟）	39,066	39,209	143	0.4

(3) 土地地積及び家屋床面積（免税点以上）

区 分	年 度	令和5年度	令和6年度	増 減	増減率
					%
固定資産税	土地 地積(m ²)	98,569,707	98,555,593	△ 14,114	△ 0.0
	家屋 床面積(m ²)	13,766,424	13,823,575	57,151	0.4
都市計画税	土地 地積(千m ²)	19,760	19,694	△ 66	△ 0.3
	家屋 床面積(m ²)	7,921,818	7,955,074	33,256	0.4

(4) 課税標準額（免税点以上）

区 分	年 度	令和5年度	令和6年度	増 減	増減率
		千円	千円	千円	%
固定資産税	土 地	288,636,572	290,302,186	1,665,614	0.6
	家 屋	422,169,855	421,611,360	△ 558,495	△ 0.1
	償 却 資 産	260,222,729	273,096,829	12,874,100	4.9
	合 計	971,029,156	985,010,375	13,981,219	1.4
都市計画税	土 地	243,978,536	246,444,095	2,465,559	1.0
	家 屋	262,735,622	260,447,890	△ 2,287,732	△ 0.9
	合 計	506,714,158	506,891,985	177,827	0.0

2. 固定資産税

2-1 土地

(1) 地目区分による評価状況（免税点以上）

地目		区分	地積 ㎡	評価額		課税標準額		筆数 筆	㎡当り評価額 平均価格(円)
				千円	前年比(%)	千円	前年比(%)		
田	一般田	5年度	23,890,834	2,469,672	99.8	2,469,672	99.8	27,906	103
		6年度	23,844,893	2,465,352		2,465,352		27,747	103
	市街化区域田	5年度	262,872	2,590,507	85.7	856,276	86.6	638	9,854
		6年度	239,763	2,219,882		741,554		596	9,258
畑	一般畑	5年度	21,840,606	1,679,463	99.8	1,679,367	99.8	30,297	76
		6年度	21,791,711	1,675,540		1,675,533		30,230	76
	市街化区域畑	5年度	770,754	9,456,049	90.4	2,852,638	95.8	2,871	12,268
		6年度	716,144	8,546,087		2,733,517		2,784	11,933
宅地	小規模住宅用地	5年度	11,036,896	289,115,240	101.6	48,154,952	101.6	78,506	26,195
		6年度	11,092,678	293,688,257		48,925,695		78,194	26,475
	一般住宅用地	5年度	7,951,166	147,481,820	99.7	49,133,095	99.7	57,656	18,548
		6年度	7,912,600	146,984,726		48,977,630		57,480	18,576
	非住宅用地	5年度	13,266,354	232,296,639	101.0	154,966,619	100.7	22,283	17,510
		6年度	13,318,846	234,669,900		156,072,824		22,146	17,619
鉱泉地	5年度	3	706	100.8	321	111.2	1	235,333	
	6年度	3	712		357		1	237,333	
池沼	5年度	74,808	12,891	100.0	12,891	100.0	123	172	
	6年度	74,808	12,891		12,891		123	172	
山林	5年度	12,271,544	311,408	100.2	311,408	100.2	7,871	25	
	6年度	12,299,871	312,177		312,177		7,847	25	
原野	5年度	310,918	4,038	99.6	3,899	101.1	759	12	
	6年度	311,828	4,021		3,943		759	12	
雑種地	5年度	6,892,952	41,529,435	100.8	28,195,434	100.7	11,478	6,024	
	6年度	6,952,448	41,873,350		28,380,713		11,577	6,022	
合計	5年度	98,569,707	726,947,868	100.8	288,636,572	100.6	240,389	7,374	
	6年度	98,555,593	732,452,895		290,302,186		239,484	7,431	

(2) 令和6年度 宅地の用途地区別状況（免税点以上）

用途地区		区分		納税義務者数		地 積		決 定 価 格		課 税 標 準 額		筆 数		㎡ 当 り 価 格			
		個人	法人	個人	法人	個人	法人	個人	法人	個人	法人	平均 価 格		最 高 価 格			
		人	人	㎡	㎡	千円	千円	千円	千円	筆	筆	個人	法人	個人	法人		
													円	円	円	円	
商業地区	繁華街																
	高度商業地区																
	普通商業地区	681	145	425,260	482,392	17,731,809	17,460,299	9,404,388	11,446,663	1,286	615	41,696	36,195	91,707	91,896		
	計	681	145	425,260	482,392	17,731,809	17,460,299	9,404,388	11,446,663	1,286	615	41,696	36,195	91,707	91,896		
住宅地区	併用住宅地区	2,322	283	1,006,300	484,856	37,419,358	17,279,841	14,875,911	10,242,437	4,881	1,229	37,185	35,639	84,548	80,937		
	高級住宅地区																
	普通住宅地区	25,969	927	8,941,462	1,012,205	274,858,408	29,889,424	70,979,856	13,835,887	45,382	3,062	30,740	29,529	81,559	79,310		
	計	28,291	1,210	9,947,762	1,497,061	312,277,766	47,169,265	85,855,767	24,078,324	50,263	4,291	31,392	31,508	84,548	80,937		
工業地区	大工場地区	86	139	108,823	5,346,728	1,447,097	64,615,445	955,079	42,329,086	182	1,634	13,298	12,085	18,300	23,266		
	中小工場地区	334	278	249,732	1,289,941	3,761,820	16,644,541	2,234,683	11,273,698	650	1,213	15,063	12,903	34,917	34,917		
	家内工業地区																
	計	420	417	358,555	6,636,669	5,208,917	81,259,986	3,189,762	53,602,784	832	2,847	14,528	12,244	34,917	34,917		
村落地区	集団地区																
	村落地区	19,516	716	11,156,215	1,587,057	171,379,717	21,917,508	52,282,100	13,586,124	35,785	2,461	15,362	13,810	35,900	33,672		
	計	19,516	716	11,156,215	1,587,057	171,379,717	21,917,508	52,282,100	13,586,124	35,785	2,461	15,362	13,810	35,900	33,672		
観光地区																	
農業用施設の用に供する宅地		483	13	183,999	49,154	652,732	284,884	379,315	150,922	637	23	3,547	5,796	6,215	6,214		
合 計		49,391	2,501	22,071,791	10,252,333	507,250,941	168,091,942	151,111,332	102,864,817	88,803	10,237	22,982	16,395	91,707	91,896		

(3) 令和6年度 宅地の負担調整措置（免税点以上）

① 小規模住宅用地

区 分		納税義務者数 人	地 積 m ²	決 定 価 格 千円	課 税 標 準 額 千円	筆 数 筆	
宅	小規模住宅用地（個人）	負担水準 1.00以上	28,008	6,531,344	133,162,591	22,193,746	48,605
		負担水準 0.95以上 1.00未満	16,841	3,871,683	141,219,256	23,536,533	26,577
		負担水準 0.90以上 0.95未満	291	63,614	2,179,235	358,508	440
		負担水準 0.85以上 0.90未満	94	15,674	343,011	53,448	138
		負担水準 0.80以上 0.85未満	36	6,663	189,896	27,742	51
		負担水準 0.75以上 0.80未満	25	4,657	151,833	21,073	41
		負担水準 0.70以上 0.75未満	13	2,266	67,355	8,828	16
		負担水準 0.65以上 0.70未満					
		負担水準 0.60以上 0.65未満	3	244	3,349	375	4
		負担水準 0.55以上 0.60未満					
		負担水準 0.50以上 0.55未満	4	195	2,764	255	4
		負担水準 0.45以上 0.50未満					
		負担水準 0.40以上 0.45未満					
		負担水準 0.35以上 0.40未満					
		負担水準 0.30以上 0.35未満					
		負担水準 0.25以上 0.30未満					
		負担水準 0.20以上 0.25未満					
		負担水準 0.15以上 0.20未満					
		計	45,315	10,496,340	277,319,290	46,200,508	75,876
地	小規模住宅用地（法人）	負担水準 1.00以上	534	307,727	7,115,761	1,185,959	1,302
		負担水準 0.95以上 1.00未満	407	279,018	8,953,393	1,492,232	958
		負担水準 0.90以上 0.95未満	24	5,476	183,840	30,139	37
		負担水準 0.85以上 0.90未満	3	1,963	42,233	6,598	10
		負担水準 0.80以上 0.85未満	4	609	21,352	3,095	8
		負担水準 0.75以上 0.80未満	3	1,545	52,388	7,164	3
		負担水準 0.70以上 0.75未満					
		負担水準 0.65以上 0.70未満					
		負担水準 0.60以上 0.65未満					
		負担水準 0.55以上 0.60未満					
		負担水準 0.50以上 0.55未満					
		負担水準 0.45以上 0.50未満					
		負担水準 0.40以上 0.45未満					
		負担水準 0.35以上 0.40未満					
		負担水準 0.30以上 0.35未満					
		負担水準 0.25以上 0.30未満					
		負担水準 0.20以上 0.25未満					
		負担水準 0.15以上 0.20未満					
		計	975	596,338	16,368,967	2,725,187	2,318

区 分		納税義務者数 人	地 積 ㎡	決 定 価 格 千円	課 税 標 準 額 千円	筆 数 筆	決定価格の構成比 %
宅 住 宅 用 地 （ 個 人 ＋ 法 人 ）	負担水準 1.00以上	28,542	6,839,071	140,278,352	23,379,705	49,907	47.8
	負担水準 0.95以上 1.00未満	17,248	4,150,701	150,172,649	25,028,765	27,535	51.1
	負担水準 0.90以上 0.95未満	315	69,090	2,363,075	388,647	477	0.8
	負担水準 0.85以上 0.90未満	97	17,637	385,244	60,046	148	0.1
	負担水準 0.80以上 0.85未満	40	7,272	211,248	30,837	59	0.1
	負担水準 0.75以上 0.80未満	28	6,202	204,221	28,237	44	0.1
	負担水準 0.70以上 0.75未満	13	2,266	67,355	8,828	16	0.0
	負担水準 0.65以上 0.70未満						0.0
	負担水準 0.60以上 0.65未満	3	244	3,349	375	4	0.0
	負担水準 0.55以上 0.60未満						0.0
	負担水準 0.50以上 0.55未満	4	195	2,764	255	4	0.0
	負担水準 0.45以上 0.50未満						0.0
	負担水準 0.40以上 0.45未満						0.0
	負担水準 0.35以上 0.40未満						0.0
	負担水準 0.30以上 0.35未満						0.0
	負担水準 0.25以上 0.30未満						0.0
	負担水準 0.20以上 0.25未満						0.0
	負担水準 0.15以上 0.20未満						0.0
	負担水準 0.10以上 0.15未満						0.0
	負担水準 0.05以上 0.10未満						0.0
負担水準 0.05未満						0.0	
計		46,290	11,092,678	293,688,257	48,925,695	78,194	100.0

② 一般住宅用地

区 分		納税義務者数 人	地 積 m ²	決 定 価 格 千円	課 税 標 準 額 千円	筆 数 筆
宅 地 （ 個 人 ）	負担水準 1.00以上	21,763	6,131,786	93,920,562	31,306,841	38,451
	負担水準 0.95以上 1.00未満	11,115	1,646,990	50,246,878	16,748,954	17,579
	負担水準 0.90以上 0.95未満	199	17,155	461,041	150,640	304
	負担水準 0.85以上 0.90未満	76	16,199	247,917	77,274	111
	負担水準 0.80以上 0.85未満	24	5,666	70,214	20,291	30
	負担水準 0.75以上 0.80未満	9	1,545	30,170	8,164	13
	負担水準 0.70以上 0.75未満	6	1,555	30,537	7,863	8
	負担水準 0.65以上 0.70未満					
	負担水準 0.60以上 0.65未満	3	365	4,343	976	4
	負担水準 0.55以上 0.60未満					
	負担水準 0.50以上 0.55未満	4	405	5,748	1,062	4
	負担水準 0.45以上 0.50未満					
	負担水準 0.40以上 0.45未満					
	負担水準 0.35以上 0.40未満					
	負担水準 0.30以上 0.35未満					
	負担水準 0.25以上 0.30未満					
負担水準 0.20以上 0.25未満						
負担水準 0.15以上 0.20未満						
計		33,199	7,821,666	145,017,410	48,322,065	56,504
宅 地 （ 法 人 ）	負担水準 1.00以上	283	68,518	1,214,086	404,695	612
	負担水準 0.95以上 1.00未満	182	22,152	744,134	248,044	344
	負担水準 0.90以上 0.95未満	8	182	6,193	1,985	13
	負担水準 0.85以上 0.90未満	1		20	6	1
	負担水準 0.80以上 0.85未満	2	82	2,883	835	6
	負担水準 0.75以上 0.80未満					
	負担水準 0.70以上 0.75未満					
	負担水準 0.65以上 0.70未満					
	負担水準 0.60以上 0.65未満					
	負担水準 0.55以上 0.60未満					
	負担水準 0.50以上 0.55未満					
	負担水準 0.45以上 0.50未満					
	負担水準 0.40以上 0.45未満					
	負担水準 0.35以上 0.40未満					
	負担水準 0.30以上 0.35未満					
	負担水準 0.25以上 0.30未満					
負担水準 0.20以上 0.25未満						
負担水準 0.15以上 0.20未満						
計		476	90,934	1,967,316	655,565	976

区 分		納税義務者数 人	地 積 ㎡	決 定 価 格 千円	課 税 標 準 額 千円	筆 数 筆	決定価格の構成比 %
宅 地 （ 個 人 + 法 人 ）	負担水準 1.00以上	22,046	6,200,304	95,134,648	31,711,536	39,063	64.7
	負担水準 0.95以上 1.00未満	11,297	1,669,142	50,991,012	16,996,998	17,923	34.7
	負担水準 0.90以上 0.95未満	207	17,337	467,234	152,625	317	0.3
	負担水準 0.85以上 0.90未満	77	16,199	247,937	77,280	112	0.2
	負担水準 0.80以上 0.85未満	26	5,748	73,097	21,126	36	0.0
	負担水準 0.75以上 0.80未満	9	1,545	30,170	8,164	13	0.0
	負担水準 0.70以上 0.75未満	6	1,555	30,537	7,863	8	0.0
	負担水準 0.65以上 0.70未満						0.0
	負担水準 0.60以上 0.65未満	3	365	4,343	976	4	0.0
	負担水準 0.55以上 0.60未満						0.0
	負担水準 0.50以上 0.55未満	4	405	5,748	1,062	4	0.0
	負担水準 0.45以上 0.50未満						0.0
	負担水準 0.40以上 0.45未満						0.0
	負担水準 0.35以上 0.40未満						0.0
	負担水準 0.30以上 0.35未満						0.0
	負担水準 0.25以上 0.30未満						0.0
	負担水準 0.20以上 0.25未満						0.0
	負担水準 0.15以上 0.20未満						0.0
	負担水準 0.10以上 0.15未満						0.0
	負担水準 0.05以上 0.10未満						0.0
負担水準 0.05未満						0.0	
計		33,675	7,912,600	146,984,726	48,977,630	57,480	100.0

③ 住宅用地以外の用地

区 分		納税義務者数 人	地 積 m ²	決 定 価 格 千円	課 税 標 準 額 千円	筆 数 筆
住 宅 用 地 以 外 の 用 地 (個 人)	負担水準 0.70超	3,182	1,621,820	25,051,973	17,536,379	6,140
	負担水準 0.65以上 0.70未満	2,431	1,309,737	34,976,459	23,728,841	4,569
	負担水準 0.60以上 0.65未満	1,118	471,182	16,412,162	10,257,381	1,986
	負担水準 0.55以上 0.60未満	854	317,827	8,151,899	4,891,139	1,253
	負担水準 0.50以上 0.55未満	10	4,927	141,881	81,046	18
	負担水準 0.45以上 0.50未満	93	27,768	175,565	92,168	120
	負担水準 0.40以上 0.45未満	1	16	340	169	1
	負担水準 0.35以上 0.40未満	2	508	3,962	1,636	2
	負担水準 0.30以上 0.35未満					
	負担水準 0.25以上 0.30未満					
	負担水準 0.20以上 0.25未満					
	負担水準 0.15以上 0.20未満					
	負担水準 0.10以上 0.15未満					
	負担水準 0.05以上 0.10未満					
	負担水準 0.05未満					
計		7,691	3,753,785	84,914,241	56,588,759	14,089
住 宅 用 地 以 外 の 用 地 (法 人)	負担水準 0.70超	634	2,979,378	32,070,278	22,449,193	2,645
	負担水準 0.65以上 0.70未満	742	4,136,332	71,097,022	48,391,194	3,838
	負担水準 0.60以上 0.65未満	276	1,300,825	27,572,454	17,256,059	1,100
	負担水準 0.55以上 0.60未満	124	1,103,379	18,711,336	11,226,801	456
	負担水準 0.50以上 0.55未満	1	285	10,735	6,430	1
	負担水準 0.45以上 0.50未満	4	44,700	290,088	152,763	15
	負担水準 0.40以上 0.45未満					
	負担水準 0.35以上 0.40未満	1	162	3,746	1,625	2
	負担水準 0.30以上 0.35未満					
	負担水準 0.25以上 0.30未満					
	負担水準 0.20以上 0.25未満					
	負担水準 0.15以上 0.20未満					
	負担水準 0.10以上 0.15未満					
	負担水準 0.05以上 0.10未満					
	負担水準 0.05未満					
計		1,782	9,565,061	149,755,659	99,484,065	8,057

区 分		納税義務者数 人	地 積 ㎡	決 定 価 格 千円	課 税 標 準 額 千円	筆 数 筆	決定価格の構成比 %
宅 地 （ 個 人 ＋ 法 人 ） の 用 地 以 外	負担水準 0.70超	3,816	4,601,198	57,122,251	39,985,572	8,785	24.3
	負担水準 0.65以上 0.70未満	3,173	5,446,069	106,073,481	72,120,035	8,407	45.2
	負担水準 0.60以上 0.65未満	1,394	1,772,007	43,984,616	27,513,440	3,086	18.7
	負担水準 0.55以上 0.60未満	978	1,421,206	26,863,235	16,117,940	1,709	11.4
	負担水準 0.50以上 0.55未満	11	5,212	152,616	87,476	19	0.1
	負担水準 0.45以上 0.50未満	97	72,468	465,653	244,931	135	0.2
	負担水準 0.40以上 0.45未満	1	16	340	169	1	0.0
	負担水準 0.35以上 0.40未満	3	670	7,708	3,261	4	0.0
	負担水準 0.30以上 0.35未満						0.0
	負担水準 0.25以上 0.30未満						0.0
	負担水準 0.20以上 0.25未満						0.0
	負担水準 0.15以上 0.20未満						0.0
	負担水準 0.10以上 0.15未満						0.0
	負担水準 0.05以上 0.10未満						0.0
	負担水準 0.05未満						0.0
計		9,473	13,318,846	234,669,900	156,072,824	22,146	100.0

2-2 家屋

(1) 令和6年度 構造別区分による評価状況

区 分		棟 数 棟	床 面 積 ㎡	評 価 額 千円	㎡当り評価額 円
木 造	総 数	56,255	6,412,746	165,274,863	25,773
	免税点未満のもの	2,192	99,457	156,443	1,573
	免税点以上のもの	54,063	6,313,289	165,118,420	26,154
非 木 造	総 数	26,507	7,527,704	258,989,934	34,405
	免税点未満のもの	586	17,418	204,211	11,724
	免税点以上のもの	25,921	7,510,286	258,785,723	34,458
計	総 数	82,762	13,940,450	424,264,797	30,434
	免税点未満のもの	2,778	116,875	360,654	3,086
	免税点以上のもの	79,984	13,823,575	423,904,143	30,665
非 課 税 家 屋		761	321,495		

(2) 令和6年度 木造家屋の種類別状況（免税点以上）

家屋の種類	区 分		棟 数		床 面 積		評 価 額		㎡当り評価額 円
	棟 数 棟	構成比 %	面 積 ㎡	構成比 %	価 格 千円	構成比 %			
戸建形式住宅	42,001	77.7	5,307,532	84.1	147,343,843	89.2	27,761		
集合形式住宅	824	1.5	228,955	3.6	8,707,780	5.3	38,033		
併用住宅	1,711	3.2	228,656	3.6	3,599,524	2.2	15,742		
ホテル・旅館	1	0.0	234	0.0	2,857	0.0	12,209		
事務所・店舗	856	1.6	78,593	1.2	2,237,343	1.4	28,467		
劇場・病院	53	0.1	11,422	0.2	431,474	0.3	37,776		
工場・倉庫	1,768	3.3	143,959	2.3	825,858	0.5	5,737		
附属家	6,849	12.7	313,938	5.0	1,969,741	1.2	6,274		
合 計	54,063	100.0	6,313,289	100.0	165,118,420	100.0	26,154		

(3) 令和6年度 非木造家屋の種類別状況（免税点以上）

用途・構造		区分	棟数	床面積	評価額	m ² 当り評価額
			棟	m ²	千円	円
事務所・店舗	鉄骨鉄筋コンクリート造		25	68,202	4,703,944	68,971
	鉄筋コンクリート造		110	108,009	7,410,445	68,610
	鉄骨造		1,717	873,593	48,220,711	55,198
	軽量鉄骨造		801	65,076	1,212,729	18,636
	れんが・コンクリートブロック造		26	703	14,964	21,286
	その他		2	245	606	2,473
	計		2,681	1,115,828	61,563,399	55,173
住宅用建物	鉄骨鉄筋コンクリート造		18	61,009	3,868,094	63,402
	鉄筋コンクリート造		1,130	506,361	29,642,784	58,541
	鉄骨造		1,918	388,644	13,820,997	35,562
	軽量鉄骨造		8,138	1,007,023	36,774,991	36,519
	れんが・コンクリートブロック造		32	1,830	24,808	13,556
	その他		2	52	1,930	37,115
	計		11,238	1,964,919	84,133,604	42,818
病院・ホテル	鉄骨鉄筋コンクリート造		3	12,164	972,192	79,924
	鉄筋コンクリート造		20	38,882	3,193,303	82,128
	鉄骨造		26	27,998	1,862,738	66,531
	軽量鉄骨造		1	534	13,733	25,717
	れんが・コンクリートブロック造					
	その他					
	計		50	79,578	6,041,966	75,925
工場・倉庫	鉄骨鉄筋コンクリート造		16	66,065	2,958,246	44,778
	鉄筋コンクリート造		270	232,757	8,929,435	38,364
	鉄骨造		5,190	3,522,855	91,504,796	25,975
	軽量鉄骨造		4,688	388,466	2,548,003	6,559
	れんが・コンクリートブロック造		341	8,357	128,074	15,325
	その他		70	7,938	50,900	6,412
	計		10,575	4,226,438	106,119,454	25,108
その他	鉄骨鉄筋コンクリート造		1	48	1,245	25,938
	鉄筋コンクリート造		80	2,661	55,644	20,911
	鉄骨造		217	26,473	585,060	22,100
	軽量鉄骨造		421	17,741	80,184	4,520
	れんが・コンクリートブロック造		70	1,071	12,006	11,210
	その他		588	75,529	193,161	2,557
	計		1,377	123,523	927,300	7,507
合計			25,921	7,510,286	258,785,723	34,458

(4) 令和5年中 新築・増築家屋（免税点未満を含む）

① 木造

区分 家屋の種類	棟数		床面積		評価額		㎡当り 評価額 円
	総数 棟	うち 増築分 棟	総数 ㎡	うち 増築分 ㎡	総額 千円	うち 増築分 千円	
戸建形式住宅	565	4	61,053	124	5,499,588	12,337	90,079
集合形式住宅	11		4,440		384,501		86,599
併用住宅	1		73		7,168		98,192
ホテル・旅館							
事務所・店舗	7		620		44,518		71,803
劇場・病院	1		245		18,330		74,816
工場・倉庫	6	1	844	44	45,158	2,350	53,505
附属家	7		202		13,508		66,871
合計	598	5	67,477	168	6,012,771	14,687	89,108

② 非木造

区分 家屋の種類		棟 数		床 面 積		評 価 額		㎡ 当り 評 価 額 円
		総 数 棟	うち 増築分 棟	総 数 ㎡	うち 増築分 ㎡	総 額 千円	うち 増築分 千円	
事務所・店舗	鉄骨鉄筋コンクリート造							
	鉄筋コンクリート造	1		439		61,528		140,155
	鉄骨造	20	2	7,497	34	788,113	3,775	105,124
	軽量鉄骨造	4		695		62,324		89,675
	れんが・コンクリートブロック造							
	その他							
	計	25	2	8,631	34	911,965	3,775	105,662
戸建形式住宅	鉄骨鉄筋コンクリート造							
	鉄筋コンクリート造	4		370		39,252		106,086
	鉄骨造	5		661		53,314		80,657
	軽量鉄骨造	112		11,242		1,036,900		92,234
	れんが・コンクリートブロック造							
	その他							
	計	121	0	12,273	0	1,129,466	0	92,029
集合形式住宅	鉄骨鉄筋コンクリート造							
	鉄筋コンクリート造	3		3,825		461,004		120,524
	鉄骨造	1		1,266		159,220		125,766
	軽量鉄骨造	6		1,490		164,087		110,126
	れんが・コンクリートブロック造							
	その他							
	計	10	0	6,581	0	784,311	0	119,178
病院・ホテル	鉄骨鉄筋コンクリート造							
	鉄筋コンクリート造							
	鉄骨造							
	軽量鉄骨造							
	れんが・コンクリートブロック造							
	その他							
	計	0	0	0	0	0	0	0
工場・倉庫	鉄骨鉄筋コンクリート造							
	鉄筋コンクリート造	7		122		15,402		126,246
	鉄骨造	40	5	38,379	3,720	5,883,766	683,917	153,307
	軽量鉄骨造	20		2,174		69,741		32,080
	れんが・コンクリートブロック造							
	その他							
	計	67	5	40,675	3,720	5,968,909	683,917	146,746
その他	鉄骨鉄筋コンクリート造							
	鉄筋コンクリート造							
	鉄骨造							
	軽量鉄骨造							
	れんが・コンクリートブロック造							
	その他							
	計	0	0	0	0	0	0	0
合 計		223	7	68,160	3,754	8,794,651	687,692	129,030

(5) 令和5年中 減少家屋（免税点未満を含む）

① 木造

家屋の種類	区分	棟数 棟	床面積 ㎡	評価額 千円	㎡当り評価額 円
戸建形式住宅		336	36,417	444,091	12,195
集合形式住宅					
併用住宅		22	2,788	27,483	9,858
ホテル・旅館					
事務所・店舗		14	1,075	14,442	13,434
劇場・病院					
工場・倉庫		42	4,052	9,237	2,280
附属家		172	7,307	27,470	3,759
合計		586	51,639	522,723	10,123

② 非木造

家屋の種類	区分	棟数 棟	床面積 ㎡	評価額 千円	㎡当り評価額 円
事務所・店舗		46	8,127	284,395	34,994
住宅用建物		53	9,386	214,099	22,810
病院・ホテル					
工場・倉庫		122	11,442	72,624	6,347
その他		18	1,518	4,241	2,794
合計		239	30,473	575,359	18,881

2-3 償却資産

(1) 種類別評価状況（免税点以上）

種類	年度	課税標準額			
		個人 千円	法人 千円	合計 千円	構成比 %
構築物	5	1,982,980	37,836,625	39,819,605	15.3
	6	1,972,612	46,633,248	48,605,860	17.8
機械及び装置	5	3,899,686	141,302,667	145,202,353	55.8
	6	3,400,173	144,764,649	148,164,822	54.3
船舶	5	109,462	96,601	206,063	0.1
	6	95,115	81,069	176,184	0.1
航空機	5	0	0	0	0.0
	6	0	0	0	0.0
車両及び運搬具	5	28,488	2,580,761	2,609,249	1.0
	6	17,732	2,455,252	2,472,984	0.9
工具器具及び備品	5	558,310	31,804,836	32,363,146	12.4
	6	584,933	33,616,133	34,201,066	12.5
小計	5	6,578,926	213,621,490	220,200,416	84.6
	6	6,070,565	227,550,351	233,620,916	85.5
総務大臣配分によるもの	5	—	39,316,348	39,316,348	15.1
	6	—	38,825,156	38,825,156	14.2
県知事配分によるもの	5	—	705,965	705,965	0.3
	6	—	650,757	650,757	0.2
小計	5	—	40,022,313	40,022,313	15.4
	6	—	39,475,913	39,475,913	14.5
合計	5	6,578,926	253,643,803	260,222,729	100.0
	6	6,070,565	267,026,264	273,096,829	100.0
前年対比(%)	5	95.5	102.4	102.2	—
	6	92.3	105.3	104.9	—
納税義務者(人)	5	1,167	2,094	3,261	—
	6	1,060	2,131	3,191	—

(2) 段階別納税義務者数（免税点未満を含む）

区分	令和5年度		令和6年度	
	納税義務者数 人	課税標準額 千円	納税義務者数 人	課税標準額 千円
150万円未満のもの	2,973	1,586,715	3,040	1,685,241
150万以上160万円未満のもの	117	181,386	112	173,809
160万以上170万円未満のもの	103	170,276	83	137,152
170万以上180万円未満のもの	83	145,583	79	138,230
180万以上190万円未満のもの	89	164,970	77	142,514
190万以上200万円未満のもの	66	128,635	70	136,216
200万以上250万円未満のもの	313	698,617	265	592,655
250万以上300万円未満のもの	185	508,944	190	520,951
300万以上1,000万円未満のもの	1,175	6,656,638	1,192	6,748,310
1,000万以上2,000万円未満のもの	432	5,948,995	407	5,674,367
2,000万以上3,000万円未満のもの	168	4,081,815	172	4,204,571
3,000万以上1億円未満のもの	298	16,222,762	305	16,612,962
1億円以上のもの	232	225,314,108	239	238,015,092
合計	6,234	261,809,444	6,231	274,782,070
うち総務大臣配分によるもの	10	39,316,711	10	38,825,575
うち県知事配分によるもの	3	706,101	3	650,847

3. 都市計画税

(1) 土地の概況（免税点以上）

区 分			筆 数		地 積		評 価 額		課 税 標 準 額	
			筆	構成比 %	千m ²	構成比 %	千円	構成比 %	千円	構成比 %
宅 地	住宅 用地	小規模	57,201	89.5	17,354	88.1	208,769,158	43.7	69,558,178	28.2
		一 般					64,328,367	13.5	42,872,462	17.4
	非住宅用地	176,974,584					37.0	116,989,700	47.5	
農 地			2,979	4.7	850	4.3	9,765,860	2.0	5,179,015	2.1
そ の 他			3,672	5.8	1,490	7.6	18,195,327	3.8	11,844,740	4.8
計			63,852	100.0	19,694	100.0	478,033,296	100.0	246,444,095	100.0

(2) 家屋の概況（免税点以上）

区 分			棟 数		床 面 積		評 価 額		課 税 標 準 額	
			棟	構成比 %	m ²	構成比 %	千円	構成比 %	千円	構成比 %
木 造 家 屋			26,728	68.2	3,170,588	39.9	88,125,466	33.7	88,117,502	33.8
非木造家屋			12,481	31.8	4,784,786	60.1	173,082,044	66.3	172,330,388	66.2
計			39,209	100.0	7,955,374	100.0	261,207,510	100.0	260,447,890	100.0

4. 国有資産等所在市町村交付金

(単位:円)

		令和5年度	令和6年度	増減	
国 有 財 産	1	東海財務局	129,400	118,500	△ 10,900
	2	国土交通省中部地方整備局 (道路整備特別会計)	447,300	420,400	△ 26,900
	3	国土交通省中部地方整備局 (治水特別会計)	251,700	240,000	△ 11,700
	小計 (3件)		828,400	778,900	△ 49,500
県 有 財 産	4	静岡県知事 (一般会計)	1,359,800	1,346,600	△ 13,200
	5	静岡県知事 (県営住宅事業特別会計)	4,771,800	4,770,900	△ 900
	6	静岡県企業局 (水道事業会計)	10,453,200	10,451,800	△ 1,400
	7	静岡県企業局 (工業用水道事業会計)	3,501,900	3,527,300	25,400
	小計 (4件)		20,086,700	20,096,600	9,900
合計		20,915,100	20,875,500	△ 39,600	

4 諸 税

国民健康保険税

余 白

1. 軽自動車税

(1) 環境性能割

区 分	令和4年度	令和5年度	増 減
課 税 台 数	1,633 台	1,454 台	△ 179 台
税 額	35,084,100 円	32,845,000 円	△ 2,239,100 円

(2) 種別割

区 分			令和4年度	令和5年度	令和6年度	
原 動 機 付 自 転 車	第一種 特定原付 ※		- 台	- 台	18 台	
	第一種 一般原付 (うちオリジナルナンバープレート)		6,334 台 (2,482)	6,102 台 (2,579)	5,891 台 (2,649)	
	第二種 乙 (うちオリジナルナンバープレート)		869 (264)	855 (273)	858 (288)	
	第二種 甲 (うちオリジナルナンバープレート)		2,975 (1,213)	3,174 (1,311)	3,172 (1,391)	
	ミニカー		97	75	79	
軽 自 動 車	二輪・トレーラ		3,853	3,912	3,995	
	三 輪		0	0	0	
	四 輪 乗 用	営 業 用	旧 税 率	0	1	8
			重課税率	0	1	9
		自 家 用	新 税 率	0	0	2
			軽減税率	0	0	0
	四 輪 貨 物	営 業 用	旧 税 率	134	135	80
			重課税率	92	106	93
		自 家 用	新 税 率	160	181	189
			軽減税率	0	0	2
	小 型 特 殊 自 動 車	農 耕 作 業 用	旧 税 率	2,804	2,295	1,765
			重課税率	4,440	4,519	4,641
其 他 作 業 用		新 税 率	3,669	4,303	4,951	
		軽減税率	0	0	0	
雪上走行車		0	0	0		
二輪小型自動車		4,096	4,205	4,232		
合 計		78,788	79,630	80,694		
調 定 額		599,891,600 円	617,377,200 円	637,369,800 円		

※第一種 特定原付は令和5年7月より新設

注) 令和6年度は当初課税分

2. 市たばこ税

区 分	令和4年度	令和5年度	増 減
売 渡 本 数	160,644,486 本	159,004,876 本	△ 1,639,610 本
税 額	1,052,542,663 円	1,041,799,940 円	△ 10,742,723 円

3. 入湯税

区 分	令和4年度	令和5年度	増 減
入 湯 客 数	0 人	0 人	0 人
税 額	0 円	0 円	0 円

4. 国民健康保険税

- ・ 本算定期日 7月1日 納期の回数 8回/年
- ・ 賦課方法 所得割、資産割、均等割及び平等割

(1) 課税割合

(医療分)

区 分		年 度	
		令和5年度	令和6年度
あん分率	所得割	4.90/100	5.50/100
	資産割	20.00/100	10.00/100
	均等割（1人当たり）	21,600 円	23,500 円
	平等割（1世帯当たり）	20,400 円	19,500 円
本算定時	応能割合	53.76 %	53.82 %
	応益割合	46.24 %	46.18 %
限 度 額		650,000 円	650,000 円

(支援分)

区 分		年 度	
		令和5年度	令和6年度
あん分率	所得割	1.70/100	2.15/100
	資産割	2.50/100	廃止
	均等割（1人当たり）	7,800 円	8,800 円
	平等割（1世帯当たり）	6,600 円	6,700 円
本算定時	応能割合	50.99 %	53.50 %
	応益割合	49.01 %	46.50 %
限 度 額		220,000 円	240,000 円

(介護分)

区 分		年 度	
		令和5年度	令和6年度
あん 分 率	所得割	1.30/100	1.65/100
	資産割	2.00/100	廃止
	均等割（1人当たり）	8,400 円	12,100 円
	平等割（1世帯当たり）	1,800 円	廃止
本 算 定 時	応能割合	55.61 %	55.24 %
	応益割合	44.39 %	44.76 %
限 度 額		170,000 円	170,000 円

(2) 国民健康保険税の課税状況（本算定時の状況比較）

（医療分）

区 分		年 度	令和5年度	令和6年度	前年比
					%
世 帯 数			22,097 世帯	21,279 世帯	96.3
被 保 険 者 数			33,706 人	31,822 人	94.4
賦課総額 A+B+C+D- (E+F)			2,198,424 千円	2,174,332 千円	98.9
内	所得割額 A		1,199,523 千円	1,316,388 千円	109.7
	資産割額 B		233,604 千円	110,084 千円	47.1
	応能割の計 (A+B)		1,433,127 千円	1,426,472 千円	99.5
	均等割額 C		728,050 千円	747,817 千円	102.7
	平等割額 D		423,581 千円	388,474 千円	91.7
	応益割の計 (C+D)		1,151,631 千円	1,136,291 千円	98.7
訳 減 額	軽減額 E		292,089 千円	286,231 千円	98.0
	限度を超える額 F		94,245 千円	102,200 千円	108.4
異動による増減額			△ 115,730 千円	△ 120,914 千円	104.5
調 定 額			2,082,694 千円	2,053,418 千円	98.6

（支援分）

区 分		年 度	令和5年度	令和6年度	前年比
					%
世 帯 数			22,097 世帯	21,279 世帯	96.3
被 保 険 者 数			33,706 人	31,822 人	94.4
賦課総額 A+B+C+D- (E+F)			714,768 千円	785,253 千円	109.9
内	所得割額 A		416,156 千円	514,583 千円	123.7
	資産割額 B		29,195 千円	0 千円	0.0
	応能割の計 (A+B)		445,351 千円	514,583 千円	115.5
	均等割額 C		262,907 千円	280,034 千円	106.5
	平等割額 D		137,041 千円	133,476 千円	97.4
	応益割の計 (C+D)		399,948 千円	413,510 千円	103.4
訳 減 額	軽減額 E		101,355 千円	104,101 千円	102.7
	限度を超える額 F		29,176 千円	38,739 千円	132.8
異動による増減額			△ 38,442 千円	△ 44,770 千円	116.5
調 定 額			676,326 千円	740,483 千円	109.5

(介護分)

区 分		年 度	令和5年度	令和6年度	前年比
					%
世 帯 数			8,346 世帯	8,034 世帯	96.3
被 保 険 者 数			9,697 人	9,263 人	95.5
賦課総額 A+B+C+D- (E+F)			194,867 千円	223,985 千円	114.9
内	所得割額 A		124,370 千円	147,444 千円	118.6
	資産割額 B		5,754 千円	0 千円	0.0
	応能割の計 (A+B)		130,124 千円	147,444 千円	113.3
	均等割額 C		81,455 千円	112,082 千円	137.6
	平等割額 D		15,023 千円	0 千円	0.0
	応益割の計 (C+D)		96,478 千円	112,082 千円	116.2
訳	減額	軽減額 E	22,453 千円	26,406 千円	117.6
		限度を超える額 F	9,282 千円	9,135 千円	98.4
異動による増減額			△ 14,800 千円	△ 15,750 千円	106.4
調 定 額			180,067 千円	208,235 千円	115.6

余 白

5 収 納

1. 市税等収納率の推移

税目		年度	令和2年度			令和3年度		
			調定額	収納額	収納率	調定額	収納額	収納率
個人市民税	現年		9,703,637,200	9,598,205,538	98.91	9,457,498,200	9,392,671,330	99.31
	滞繰		299,017,145	93,351,580	31.22	289,712,571	88,564,818	30.57
法人市民税	現年		1,446,364,600	1,427,801,696	98.72	1,442,444,380	1,439,258,780	99.78
	滞繰		5,292,121	1,648,206	31.14	17,202,387	14,322,479	83.26
固定資産税	現年		13,183,101,500	13,041,667,848	98.93	12,554,635,900	12,526,384,909	99.77
	滞繰		147,187,037	53,885,964	36.61	225,823,388	140,813,381	62.36
交付金・納付金			21,615,400	21,615,400	100.00	21,453,100	21,453,100	100.00
軽自動車税(環境性能割)			19,637,000	19,637,000	100.00	21,661,700	21,661,700	100.00
軽自動車税 (種別割)	現年		554,520,800	550,437,854	99.26	576,634,600	572,705,100	99.32
	滞繰		15,632,953	3,693,739	23.63	14,778,543	3,527,461	23.87
市たばこ税			937,919,204	937,919,204	100.00	996,345,899	996,345,899	100.00
入湯税			1,553,250	1,553,250	100.00	1,819,650	1,819,650	100.00
都市計画税	現年		1,496,201,400	1,482,877,667	99.11	1,439,441,100	1,435,182,684	99.70
	滞繰		20,225,546	7,162,599	35.41	24,847,338	12,893,104	51.89
計	現年		27,364,550,354	27,081,715,457	98.97	26,511,934,529	26,407,483,152	99.61
	滞繰		487,354,802	159,742,088	32.78	572,364,227	260,121,243	45.45
計			27,851,905,156	27,241,457,545	97.81	27,084,298,756	26,667,604,395	98.46

国保 一般	現年	医療	2,338,796,497	2,255,313,439	96.43	2,259,483,800	2,200,536,925	97.39
		支援	711,822,912	684,831,038	96.21	686,746,800	667,686,519	97.22
		介護	176,591,575	167,414,365	94.80	167,541,800	161,083,334	96.15
	滞繰	医療	360,725,809	97,208,002	26.95	311,771,204	80,457,075	25.81
		支援	112,710,374	30,970,685	27.48	97,578,466	25,739,881	26.38
		介護	39,876,054	10,491,151	26.31	34,194,699	8,366,070	24.47
国保 退職	現年	医療	18,491	18,491	100.00	0	0	—
		支援	6,300	6,300	100.00	0	0	—
		介護	3,525	3,525	100.00	0	0	—
	滞繰	医療	2,339,141	1,268,154	54.21	950,135	435,010	45.78
		支援	711,750	409,954	57.60	261,477	140,822	53.86
		介護	505,622	260,637	51.55	215,875	93,053	43.11
計	現年		3,227,239,300	3,107,587,158	96.29	3,113,772,400	3,029,306,778	97.29
	滞繰		516,868,750	140,608,583	27.20	444,971,856	115,231,911	25.90
計			3,744,108,050	3,248,195,741	86.75	3,558,744,256	3,144,538,689	88.36

注1 「収納額」は、決算額の「収入済額」から「還付未済額」を差し引いた金額

(単位：円・%)

令和4年度			令和5年度		
調定額	収納額	収納率	調定額	収納額	収納率
9,540,399,100	9,454,762,246	99.10	9,828,537,900	9,730,374,770	99.00
234,823,793	59,830,965	25.48	233,010,143	63,920,555	27.43
2,389,852,100	2,386,671,800	99.87	2,587,475,900	2,586,315,368	99.96
5,566,093	777,552	13.97	6,930,311	2,564,546	37.00
13,149,434,200	13,112,061,315	99.72	13,908,666,600	13,868,146,965	99.71
96,991,406	25,429,203	26.22	100,093,601	30,397,841	30.37
21,021,900	21,021,900	100.00	20,915,100	20,915,100	100.00
35,084,100	35,084,100	100.00	32,845,000	32,845,000	100.00
599,891,600	595,279,564	99.23	617,377,200	613,110,836	99.31
13,121,923	3,101,869	23.64	12,792,807	2,747,106	21.47
1,052,542,663	1,052,542,663	100.00	1,041,799,940	1,041,799,940	100.00
0	0	—	0	0	—
1,495,426,400	1,490,006,224	99.64	1,513,373,700	1,507,169,620	99.59
14,361,304	3,707,380	25.82	14,871,216	4,767,064	32.06
28,283,652,063	28,147,429,812	99.52	29,550,991,340	29,400,677,599	99.49
364,864,519	92,846,969	25.45	367,698,078	104,397,112	28.39
28,648,516,582	28,240,276,781	98.58	29,918,689,418	29,505,074,711	98.62

2,185,787,365	2,117,688,668	96.88	2,079,123,754	2,009,300,263	96.64
705,905,810	682,808,850	96.73	674,919,646	651,139,741	96.48
187,076,025	178,559,107	95.45	179,747,400	171,485,768	95.40
250,359,987	58,154,129	23.23	222,360,761	50,922,101	22.90
78,643,286	18,747,952	23.84	71,163,767	16,883,940	23.73
28,218,394	6,589,559	23.35	25,691,232	6,075,893	23.65
0	0	—	0	0	—
0	0	—	0	0	—
0	0	—	0	0	—
482,759	35,987	7.45	5,951	0	0.00
109,839	9,715	8.84	1,800	0	0.00
115,216	7,793	6.76	1,249	0	0.00
3,078,769,200	2,979,056,625	96.76	2,933,790,800	2,831,925,772	96.53
357,929,481	83,545,135	23.34	319,224,760	73,881,934	23.14
3,436,698,681	3,062,601,760	89.11	3,253,015,560	2,905,807,706	89.33

2. 口座振替の状況

(1) 口座振替収入状況

(単位：円・件・%)

年度	区分 税目	口座振替依頼分		利 用 率		口座振替分収入額		振 替 率	
		税 額	件数	税額	件数	税 額	件数	税額	件数
5	市 県 民 税	1,200,056,704	24,299	41.05	30.68	1,157,225,104	23,691	96.43	97.50
	固定資産税	9,097,566,000	147,249	58.99	52.42	8,999,004,200	144,945	98.92	98.44
	軽自動車税	155,840,500	20,958	25.24	26.32	153,391,400	20,663	98.43	98.59
	合 計	10,453,463,204	192,506	55.13	43.78	10,309,620,704	189,299	98.62	98.33
	国民健康保険税	1,799,198,000	85,545	64.89	56.96	1,752,591,100	83,778	97.41	97.93
4	市 県 民 税	1,203,956,133	24,912	41.72	31.68	1,151,707,333	24,223	95.66	97.23
	固定資産税	8,644,704,200	149,580	59.03	53.30	8,552,202,500	147,244	98.93	98.44
	軽自動車税	156,098,200	21,429	26.02	27.20	153,593,100	21,107	98.40	98.50
	合 計	10,004,758,533	195,921	55.18	44.73	9,857,502,933	192,574	98.53	98.29
	国民健康保険税	1,933,700,900	91,323	66.35	58.47	1,884,996,700	89,489	97.48	97.99
3	市 県 民 税	1,225,348,823	26,319	43.33	33.46	1,185,902,123	25,638	96.78	97.41
	固定資産税	8,292,777,400	151,672	59.26	54.26	8,193,912,900	149,444	98.81	98.53
	軽自動車税	155,984,400	22,061	27.05	28.17	153,365,300	21,725	98.32	98.48
	合 計	9,674,110,623	200,052	55.60	45.83	9,533,180,323	196,807	98.54	98.38
	国民健康保険税	2,015,478,400	96,332	68.38	60.12	1,965,852,800	94,438	97.54	98.03
2	市 県 民 税	1,225,450,867	27,340	42.11	33.70	1,183,954,667	26,611	96.61	97.33
	固定資産税	8,376,288,000	153,713	57.06	55.04	8,276,430,900	151,376	98.81	98.48
	軽自動車税	155,796,600	22,615	28.10	29.05	152,719,900	22,217	98.03	98.24
	合 計	9,757,535,467	203,668	53.78	46.47	9,613,105,467	200,204	98.52	98.30
	国民健康保険税	2,099,096,500	98,926	68.33	60.58	2,048,671,400	97,021	97.60	98.07
元	市 県 民 税	1,241,229,993	28,238	41.88	34.35	1,187,381,754	27,321	95.66	96.75
	固定資産税	8,230,529,900	155,052	56.57	55.78	8,113,261,800	152,159	98.58	98.13
	軽自動車税	156,330,900	23,423	29.14	30.03	146,505,300	23,020	93.71	98.28
	合 計	9,628,090,793	206,713	53.35	47.18	9,447,148,854	202,500	98.12	97.96
	国民健康保険税	2,177,150,900	101,473	69.23	61.17	2,105,709,600	98,879	96.72	97.44

注1 市県民税は、個人普通徴収分のみ

注2 固定資産税は、土地・家屋、償却資産、都市計画税の合計

注3 軽自動車税は、種別割分のみ

注4 国民健康保険税は、普通徴収分のみ

注5 件数は、1納期1件

(2) 税目別口座振替加入率(当初課税分)

(単位：人・%)

税目		年度	令和2年度	令和3年度	令和4年度	令和5年度	令和6年度
市県民税	賦課人員		21,852	21,466	21,063	21,240	20,909
	加入者数		8,210	8,026	7,463	7,347	5,368
	加入率		37.6	37.4	35.4	34.6	25.7
固定資産税 都市計画税	賦課人員		70,057	70,103	70,373	70,433	70,368
	加入者数		43,919	43,511	43,014	42,425	41,816
	加入率		62.7	62.1	61.1	60.2	59.4
軽自動車税	賦課台数		78,483	78,973	79,434	80,283	80,694
	加入台数		22,615	22,061	21,429	20,958	20,584
	加入率		28.8	27.9	27.0	26.1	25.5
国民健康 保険税	賦課人員		23,307	23,072	22,832	22,097	21,279
	加入者数		13,746	13,515	12,981	12,247	11,482
	加入率		59.0	58.6	56.9	55.4	54.0
計	賦課人員		193,699	193,614	193,702	194,053	193,250
	加入者数		88,490	87,113	84,887	82,977	79,250
	加入率		45.7	45.0	43.8	42.8	41.0

注1 市県民税は、個人普通徴収分のみ

注2 軽自動車税は、種別割分のみ

注3 国民健康保険税は、普通徴収分のみ

3. コンビニ納付等の状況

(単位：件)

税目		年度	令和元年度	令和2年度	令和3年度	令和4年度	令和5年度
市県民税	コンビニ	30,993	31,428	28,498	28,145	28,180	
	クレジット	425	567	521	471	764	
	ネットバンキング	140	235	128	135	212	
	ゆうちょ	3,122	3,150	2,838	2,304	2,350	
	スマホ決済	—	—	2,760	3,848	4,146	
固定資産税 都市計画税	コンビニ	48,026	50,865	49,192	51,038	52,083	
	クレジット	931	1,340	1,092	993	1,740	
	ネットバンキング	164	353	278	238	585	
	ゆうちょ	6,212	6,236	6,181	5,570	5,025	
	スマホ決済	—	—	6,123	8,689	9,452	
軽自動車税	コンビニ	33,388	34,262	33,599	34,194	34,162	
	クレジット	307	506	434	357	683	
	ネットバンキング	78	138	91	97	131	
	ゆうちょ	2,323	2,517	2,263	1,947	1,817	
	スマホ決済	—	—	2,685	3,395	4,300	
国民健康 保険税	コンビニ	34,035	33,862	30,597	30,496	28,897	
	クレジット	303	460	421	379	507	
	ネットバンキング	94	191	82	108	171	
	ゆうちょ	3,403	3,542	3,155	2,992	2,747	
	スマホ決済	—	—	2,219	3,001	3,324	
計	コンビニ	146,442	150,417	141,886	143,873	143,322	
	クレジット	1,966	2,873	2,468	2,200	3,694	
	ネットバンキング	476	917	579	578	1,099	
	ゆうちょ	15,060	15,445	14,437	12,813	11,939	
	スマホ決済	—	—	13,787	18,933	21,222	

注1 市県民税は、個人普通徴収分のみ

注2 軽自動車税は、種別割分のみ

注3 国民健康保険税は、普通徴収分のみ

注4 ネットバンキングは共通納税等その他支払方法も含む

注5 クレジットとスマホ決済は令和5年度からのe L-Q Rによる支払いを含む

4. 不納欠損額

(単位：件・円)

税 目		年 度				
		令和元年度	令和2年度	令和3年度	令和4年度	令和5年度
個人市民税	件数	1,136	1,278	2,059	1,812	2,247
	税額	17,618,854	20,699,591	29,283,116	26,697,145	35,989,928
法人市民税	件数	43	14	9	18	7
	税額	754,900	768,932	499,415	1,022,130	311,354
固定資産税 都市計画税	件数	582	686	552	628	389
	税額	17,406,719	10,084,779	18,101,795	10,044,371	8,085,201
軽自動車税	件数	212	266	318	310	236
	税額	924,443	1,243,617	2,045,759	1,832,083	1,569,363
合 計	件数	1,973	2,244	2,938	2,768	2,879
	税額	36,704,916	32,796,919	49,930,085	39,595,729	45,955,846
国民健康 保 険 税	件数	2,714	3,189	3,240	3,622	2,642
	税額	33,725,195	46,502,377	51,043,986	49,140,111	38,089,409

注1 軽自動車税は、種別割分のみ

注2 国民健康保険税は、普通徴収分のみ

5. 財産差押状況

(単位：件・円)

区 分		令和元年度	令和2年度	令和3年度	令和4年度	令和5年度
不 動 産	件数	33	12	10	10	7
	税額	31,347,272	12,281,838	13,412,969	9,566,010	9,882,148
動 産	件数	7	0	3	7	8
	税額	8,048,000	0	875,771	6,750,898	3,089,919
債 権	件数	1,798	1,786	2,422	2,140	2,434
	税額	436,134,267	437,792,833	422,573,749	286,140,428	286,948,217
無体財産等	件数	2	6	0	0	1
	税額	166,400	2,151,689	0	0	724,800
合 計	件数	1,840	1,804	2,435	2,157	2,450
	税額	475,695,939	452,226,360	436,862,489	302,457,336	300,645,084

注1 集計は、国民健康保険税分を含む

6. 税外債権引受事案

(単位：円・%)

項目	令和4年度 (引受事案 101件)			令和5年度 (引受事案 98件)		
	引受額	収納額	収納率	引受額	収納額	収納率
金額	16,908,579	5,663,868	33.50	15,211,625	3,978,021	26.15
内、差押による充当	差押 18件	2,069,410	—	差押 31件	1,453,120	—

注1 税外債権 4年度：16種 5年度：13種

介護保険料、放課後児童クラブ利用料、後期高齢者医療保険料、一般被保険者返納金、
 保育園保育料、下水道使用料、水道料金、下水道受益者分担金、学校給食費保護者負担金、
 生活保護費返還金（不正利得）、生活保護費返還金（不当利得）、共葬墓地管理料、給与過誤払返還金

7. 静岡地方税滞納整理機構への移管状況

(単位：件・千円・%)

項目/年度	令和元年度	令和2年度	令和3年度	令和4年度	令和5年度
移管件数	30	30	30	30	30
移管額	53,457	43,921	28,273	42,747	35,736
収納額	30,283	12,478	19,813	11,666	18,814
収納率	56.65	28.41	70.08	27.29	52.65

令和6年版
税 務 概 要

発行年月 令和6年9月
編集・発行 磐田市企画部 市民税課
〒438-8650 静岡県磐田市国府台3番地1
TEL 0538-37-2111 (代表)
TEL 0538-37-3767 (直通)