

軽自動車税(種別割)申告(報告)書
兼標識交付申請書
(原動機付自転車・小型特殊自動車)

令和 年 月 日

磐田市長

つぎのとおり申告(報告)及び申請します。

申告の理由		種 別	
新規	変更	原動機付自転車	小型特殊自動車
<input type="checkbox"/> 購入(新車) 販売証明書 <input type="checkbox"/> 購入(中古車) 販売証明書 <input type="checkbox"/> 譲受け(市内) 譲渡証明書 <input type="checkbox"/> 譲受け(市外) 譲渡証明書 <input type="checkbox"/> 転入 標識交付証明書 <input type="checkbox"/> その他 ()	<input type="checkbox"/> 所有者 <input type="checkbox"/> 使用者 <input type="checkbox"/> 住所 (住所又は所在地と 定置場住所の変更) <input type="checkbox"/> 標識番号 <input type="checkbox"/> その他 () <input type="checkbox"/> (氏名又は名称の変更) (定置場住所のみ変更) <input type="checkbox"/> ()	<input type="checkbox"/> 第一種 一般原付 (総排気量0.05L又は定格出力0.6kW以下) <input type="checkbox"/> 第一種 一般原付(新原付)® (総排気量0.125L以下かつ最高出力4.0kW以下) <input type="checkbox"/> 第一種 特定原付* (定格出力0.6kW以下) <input type="checkbox"/> 第二種 乙 (総排気量0.09L又は定格出力0.8kW以下) <input type="checkbox"/> 第二種 甲 (総排気量0.125L又は定格出力1.0kW以下) <input type="checkbox"/> ミニカー (総排気量0.05L又は定格出力0.6kW以下) 三輪・四輪 車室(有・無) 輪距(cm)	<input type="checkbox"/> 農耕作業用 (該当するものに○) ① トラクター ② 田植え機 ③ 農業用薬剤散布車 ④刈取脱穀作業車(コンバイン) ⑤ 農耕作業用トラレーザ ※ ⑥ ①～⑤以外で認定番号あり車両 認定番号(農 号) <input type="checkbox"/> その他 (該当するものに○) ① フォークリフト ② ショベルローダ ③ コンバインドローラ ④ ①～③以外()

※原動機付自転車は、標識デザインが選べます。
(第一種一般原付・第二種乙・第二種甲のみ)

標識番号	<input type="checkbox"/> 従来型 <input type="checkbox"/> オリジナル(しっぺい) 磐田市
納税義務発生	令和 年 月 日
旧標識番号	
	課税物件異動通知送付済 <input type="checkbox"/>

納税(申告・報告)義務者	住所又は所在地	〒□□□□-□□□□ ※住民登録地を記載してください。		所有形態	1. 自己所有 2. 所有権留保 3. 商品車 4. リース車 5. その他()			
	(フリガナ)氏名又は名称			主たる定置場	1. 左記所有者の住所又は所在地と同じ () * ()内は主たる定置場所在の市町村を記入 ()			
	生年月日	大・昭・平・令 年 月 日	電話番号	※左記所有者の住所又は所在地以外の場合、個人であれば居住事実、法人であれば所在証明となる書類が必要です。				
	車名			型式及び年式	型式		原動機の型式番号	
使用者	<input type="checkbox"/> 所有者と同じ			車台番号	型式認定番号		総排気量又は定格出力 L kW	
	住所又は所在地	〒□□□□-□□□□ ※住民登録地を記載してください。		長さ*	幅*	最高速度*	最高出力®	
	(フリガナ)氏名又は名称			cm		km/h	kW	
	生年月日	大・昭・平・令 年 月 日	電話番号	*：特定小型原付の登録時に必須 ®：第一種新原付の登録時に必須				
届出者	<input type="checkbox"/> 所有者と同じ <input type="checkbox"/> 使用者と同じ ※届出者は、本人確認書類の提示が必要です			販売 証 明 書	上記 原動機付自転車 <input type="checkbox"/> 小型特殊自動車(農業用・その他) <input type="checkbox"/> 第一種 一般原付(総排気量0.05L又は定格出力0.6kW以下) <input type="checkbox"/> 第一種 一般原付(総排気量0.125以下Lかつ最高出力4.0kW以下) <input type="checkbox"/> 第一種 特定原付(定格出力0.6kW以下) <input type="checkbox"/> 第二種 乙(総排気量0.09L又は定格出力0.8kW以下) <input type="checkbox"/> 第二種 甲(総排気量0.125L又は定格出力1.0kW以下) <input type="checkbox"/> ミニカー を販売又は譲渡したことを証明します。 令和 年 月 日 住所又は所在地 氏名又は名称 電話番号			
	住所又は所在地							
	(フリガナ)氏名又は名称							
	電話番号							

※所有者と使用者、届出者が同じ場合は□(チェック欄)にレを記入してください。
 ※個人の方で氏名等を自署しない場合は認印の押印が必要です。申告手続きの確認のため問い合わせをすることがあります。
 ※農耕作業用の型式認定を受けている車両には、右の認定番号が付いています。
 ※農耕作業用トラレーザとは…農耕トラクタでけん引する被けん引自動車です。
 堆肥散布機(マニユアスプレダ)・薬剤散布機(スプレーヤ)・運搬用トラレーザ 等
 (今まで償却資産として固定資産税の課税対象でしたが、令和3年度から軽自動車税(種別割)の課税対象となりました。)

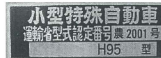

確認	免・旅・在・個・資・住カ・他 ()
	保・年・社・学・ク・キ・診・口頭・他 ()

受付	作成	審査	交付

第33号の5 様式記載要領

- 1 この申告書は、原動機付自転車又は小型特殊自動車1台ごとに作成すること。
- 2 「申告の理由」及び「種別」の各欄には、該当箇所の□（チェック欄）にレを記入すること。なお、「種別」の欄については、該当箇所の□（チェック欄）のいずれか1つのみにレを記入すること。
- 3 「納税（申告・報告）義務者」の欄には、所有者と使用者が同じである場合は、所有者欄のみを記入すること。
- 4 「納税（申告・報告）義務者」の欄の「住所又は所在地」には、都道府県、市町村名、番地まで記入すること。
また、納税義務者等がビル等に入居している場合又は同居人である場合には、ビル等の名称のほかに棟号数、室番号又は〇〇様方のように、郵便物が確実に届くように記入すること。
- 5 「届出者」の欄には、申告に来た者が納税義務者以外の者である場合に記入すること。
- 6 「所有形態」の欄については、該当項目を○で囲むこと。
また、「5. その他」に該当する場合には、（ ）内にその詳細を記入すること。
- 7 「主たる定置場」の欄には、申告の際の主たる定置場が所有者の住所又は所在地と同じである場合にては1を○で囲み、それ以外の場合については2の欄にその住所又は所在地を具体的に記入すること。
また、変更の申告の場合については、（ ）内に旧主たる定置場所在の市町村名を記入すること。
- 8 「長さ」、「幅」及び「最高速度」の欄は、特定原付の申告時のみ記入すること。
- 9 「最高出力」の欄は、総排気量0.125L以下かつ最高出力4.0kW以下の一般原付の申告時のみ記入すること。
- 10 「販売・譲渡証明書」の欄には、申告に係る原動機付自転車又は小型特殊自動車を販売又は譲渡をした者が、該当箇所の□（チェック欄）にレを記入し、その者の住所又は所在地、氏名又は名称並びに電話番号を記入すること。なお、証明の年月日については、その販売又は譲渡が行われた日を記入すること。

備考 申告者・報告者にあつては、原動機付自転車のうち、外部電源により供給される電気を動力源とするものであって、次に掲げる要件の全てに該当するものでなければ、特定小型原動機付自転車に該当しないものであることに留意すること。

- ・ 原動機の定格出力が0.6キロワット以下であること。
- ・ 長さ1.9メートル以下、幅0.6メートル以下であること。
- ・ 最高速度が20キロメートル毎時以下であること。