磐田市のごみ処理量

ごみ区分		ごみカレンダーの区分	H29	H30	R1
可燃ごみ	家庭系可燃	燃やせるごみ	27,214	24,257	24,132
	事業系可燃	—	11,720	15,956	16,215
	可燃ごみ計		38,934	40,213	40,347
資源ごみ		空き缶	197	193	196
		空きびん	736	715	706
		ペットボトル	169	178	169
		プラスチック製容器包装	1,624	1,572	1,502
		金物・小型電化製品	845	1,139	1,197
		有害ごみ	59	64	61
		資源ごみ計	3,630	3,861	3,831
不燃ごみ		埋立ごみ	827	1,029	735
拠点回収		古紙・古布	226	220	226
ごみ処理量合計			43,617	45,323	45,139

1人1日あたりのごみ処理量

区分		H29	H30	R1
人口	住民基本台帳人口（年度末時点）	162,580人	161,813人	161,195人
	外国人登録人口（年度末時点）	7,351人	7,912人	8,478人
	合計	169,931人	169,725人	169,673人
1人1日あたりのごみ処理量		703g	731g	726g

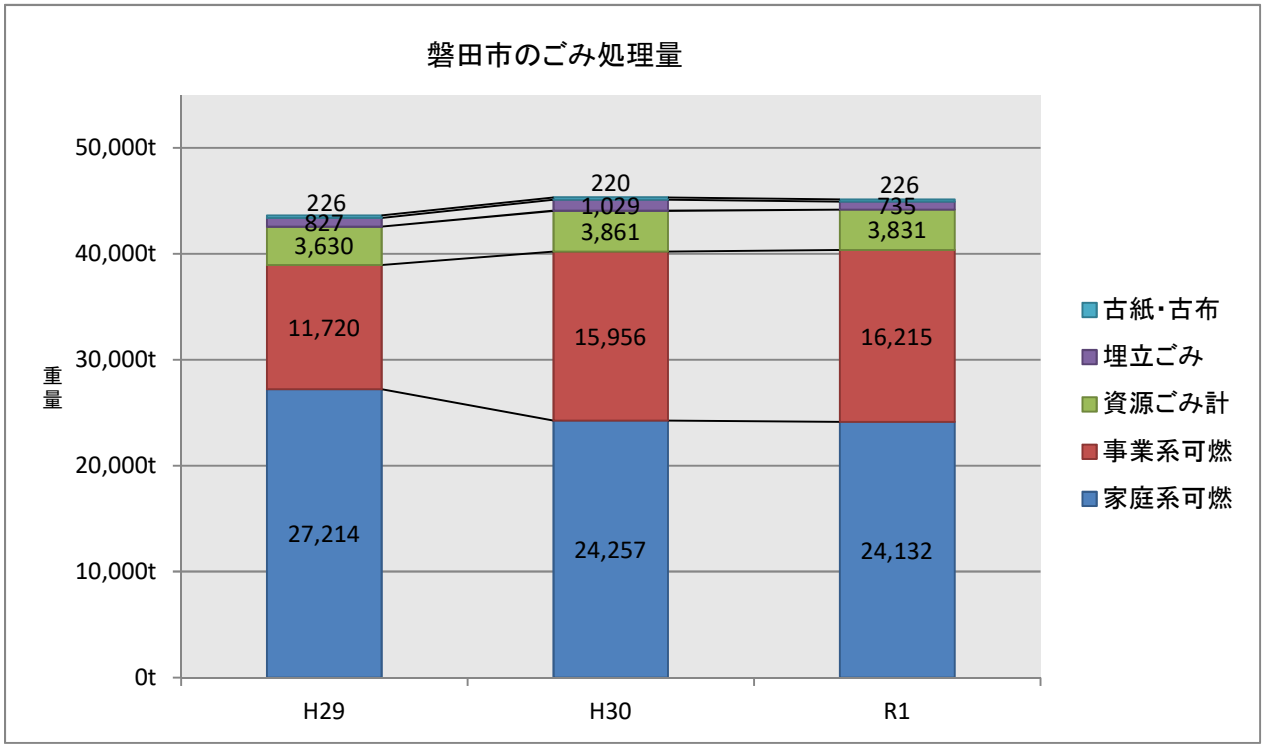

資源ごみ処理量の内訳

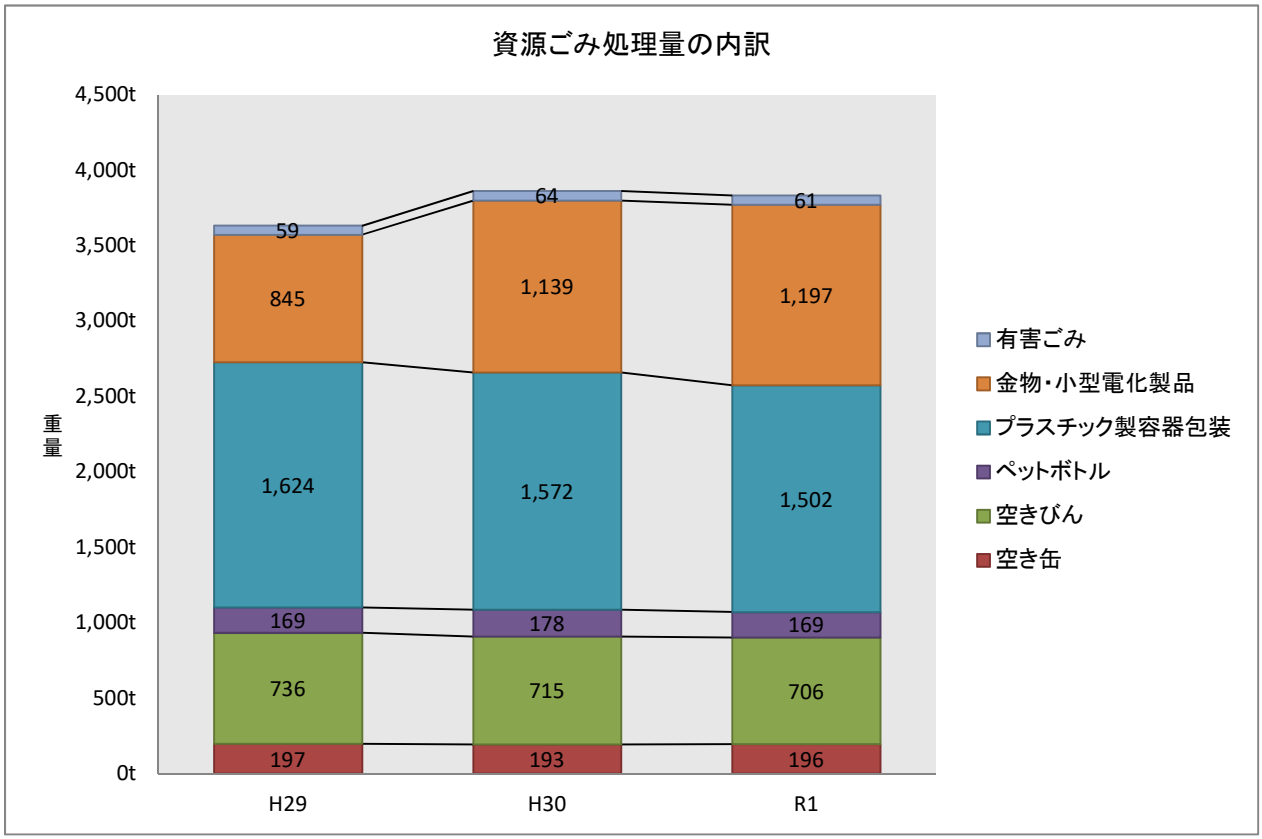
資源ごみ処理量の内訳
4,500t
4,000t
3,500t
3,000t
2,500t
2,000t
1,500t
1,000t
500t
0t
重量
59
845
1,624
169
736
197
64
1,139
1,572
178
715
193
61
1,197
1,502
169
706
196
H29
H30
R1
有害ごみ
金物・小型電化製品
プラスチック製容器包装
ペットボトル
空きびん
空き缶

月別ごみ処理量【家庭系可燃ごみ】

(t)

	4月	5月	6月	7月	8月	9月	10月	11月	12月	1月	2月	3月	計
H29	2,184	2,637	2,362	2,409	2,501	2,284	2,314	2,251	2,259	2,102	1,746	2,165	27,214
H30	2,050	2,241	2,031	2,150	2,103	1,899	2,313	1,949	1,973	1,994	1,654	1,900	24,257
R1	2,052	2,259	1,962	2,202	2,077	1,918	2,043	1,913	2,013	2,007	1,697	1,989	24,132

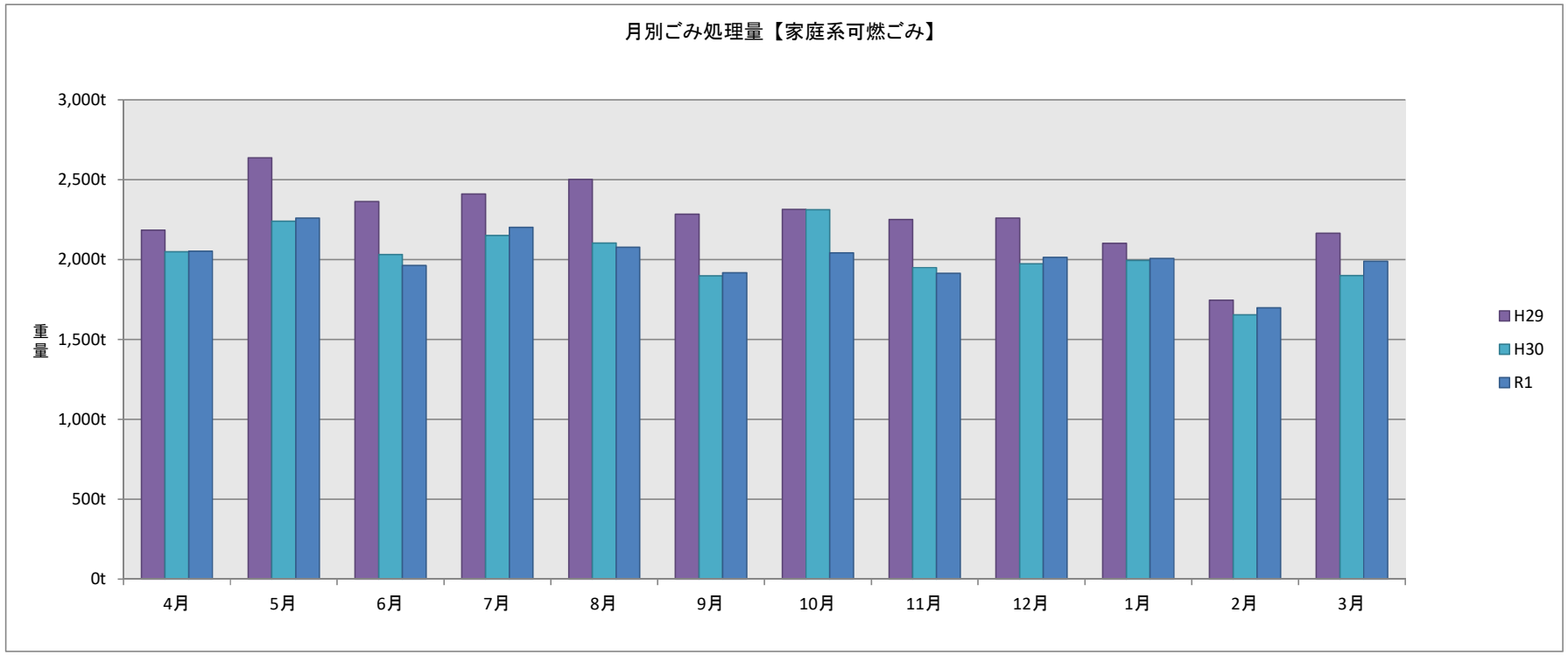

月別ごみ処理量【事業系可燃ごみ】

(t)

	4月	5月	6月	7月	8月	9月	10月	11月	12月	1月	2月	3月	計
H29	875	1,046	1,038	1,039	1,045	1,066	1,031	966	942	934	801	937	11,720
H30	1,172	1,419	1,322	1,377	1,359	1,273	1,715	1,319	1,315	1,149	1,221	1,315	15,956
R1	1,246	1,422	1,361	1,501	1,322	1,368	1,431	1,476	1,456	1,176	1,168	1,288	16,215

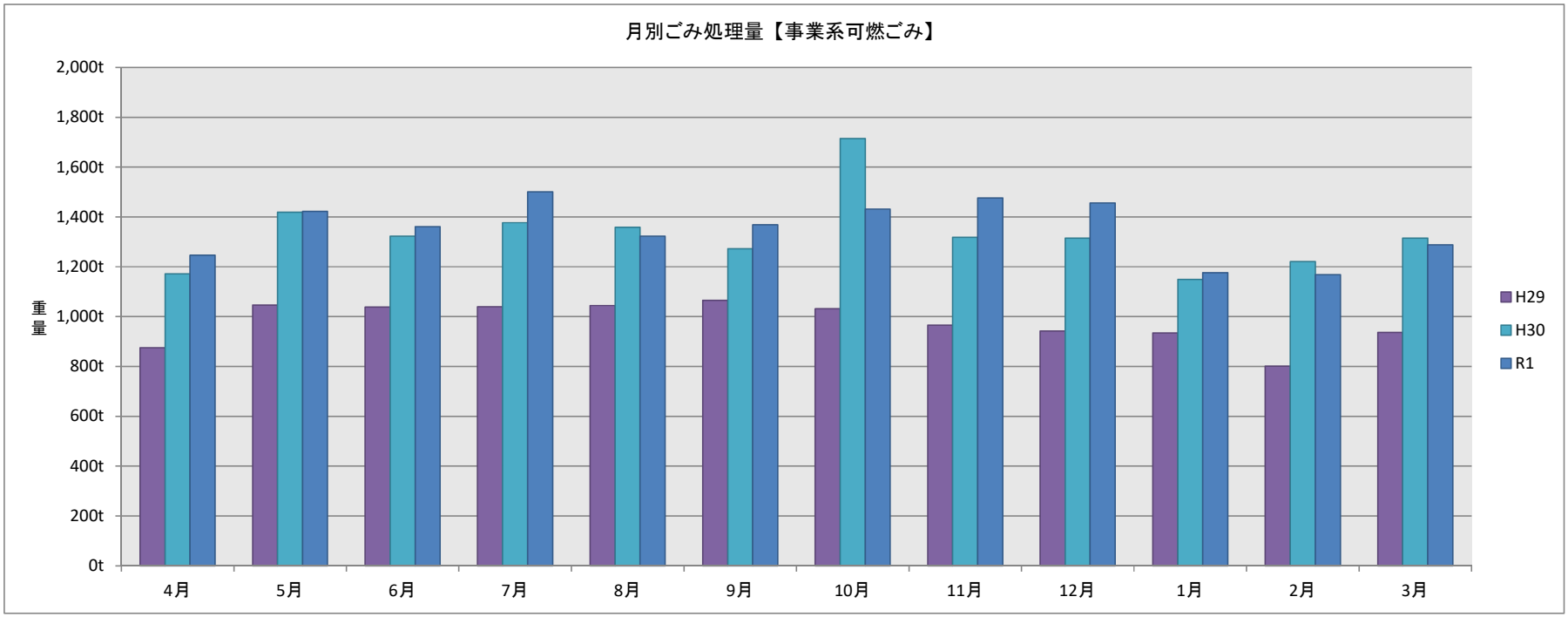

月別ごみ処理量【空き缶】

(t)

	4月	5月	6月	7月	8月	9月	10月	11月	12月	1月	2月	3月	計
H29	17	16	16	18	17	22	16	13	19	15	12	16	197
H30	13	15	17	18	17	18	16	19	16	15	15	14	193
R1	14	16	17	15	18	20	15	17	16	17	15	16	196

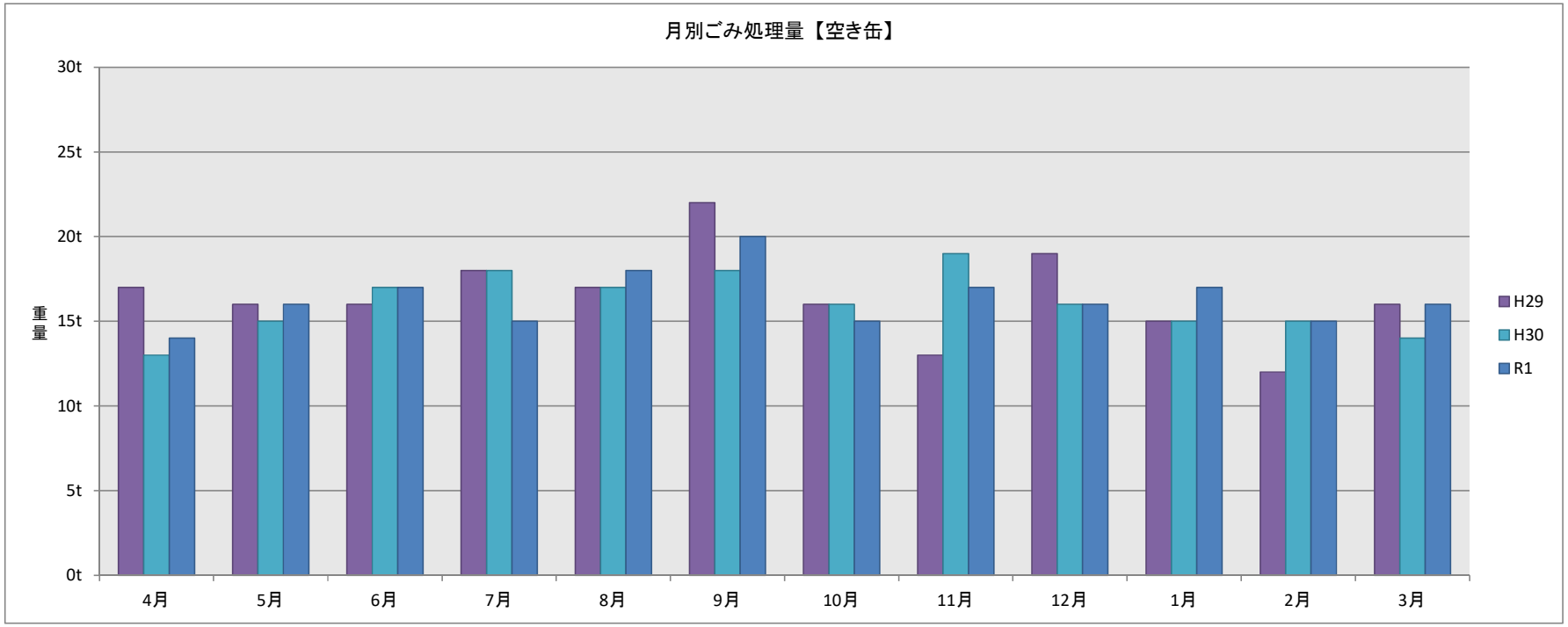

月別ごみ処理量【空きびん】

(t)

	4月	5月	6月	7月	8月	9月	10月	11月	12月	1月	2月	3月	計
H29	68	65	60	64	63	69	54	54	69	61	57	52	736
H30	59	59	64	60	61	65	57	60	63	58	58	51	715
R1	53	61	64	53	63	62	53	60	62	59	61	55	706

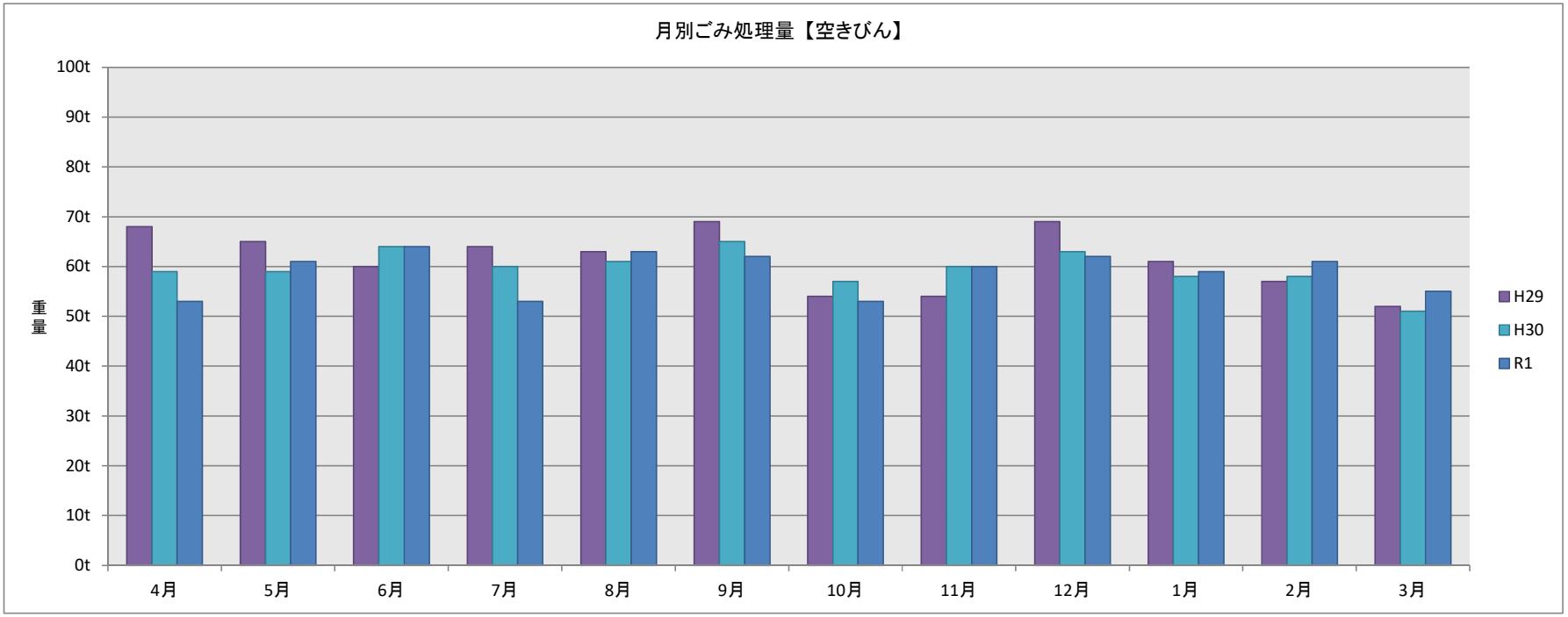

月別ごみ処理量【ペットボトル】

(t)

	4月	5月	6月	7月	8月	9月	10月	11月	12月	1月	2月	3月	計
H29	13	14	14	17	18	20	15	12	13	11	11	11	169
H30	13	14	17	17	20	20	16	14	12	12	12	11	178
R1	12	14	16	14	19	18	15	14	12	12	12	11	169

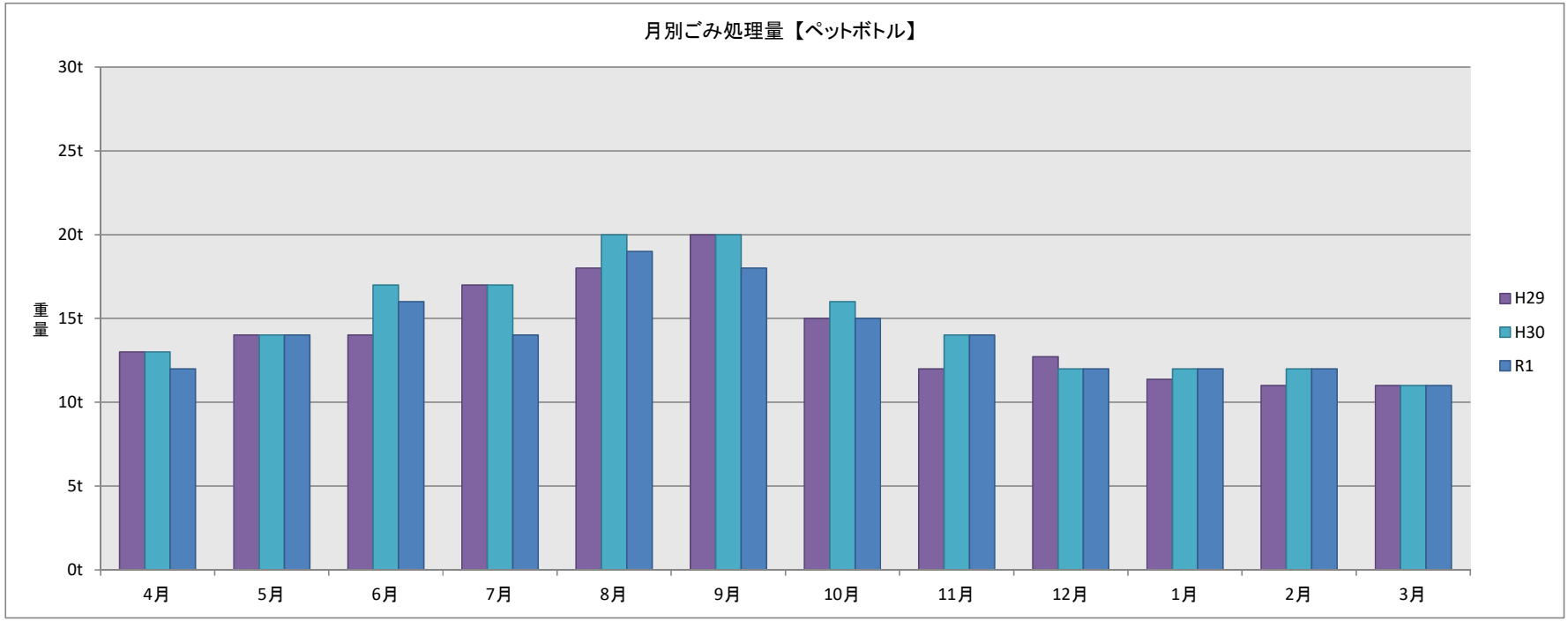

月別ごみ処理量【プラスチック製容器包装】

(t)

	4月	5月	6月	7月	8月	9月	10月	11月	12月	1月	2月	3月	計
H29	129	149	137	132	148	128	134	134	135	145	119	134	1,624
H30	129	146	128	136	143	120	139	126	127	142	115	122	1,573
R1	128	140	115	132	129	116	126	113	125	139	111	128	1,502

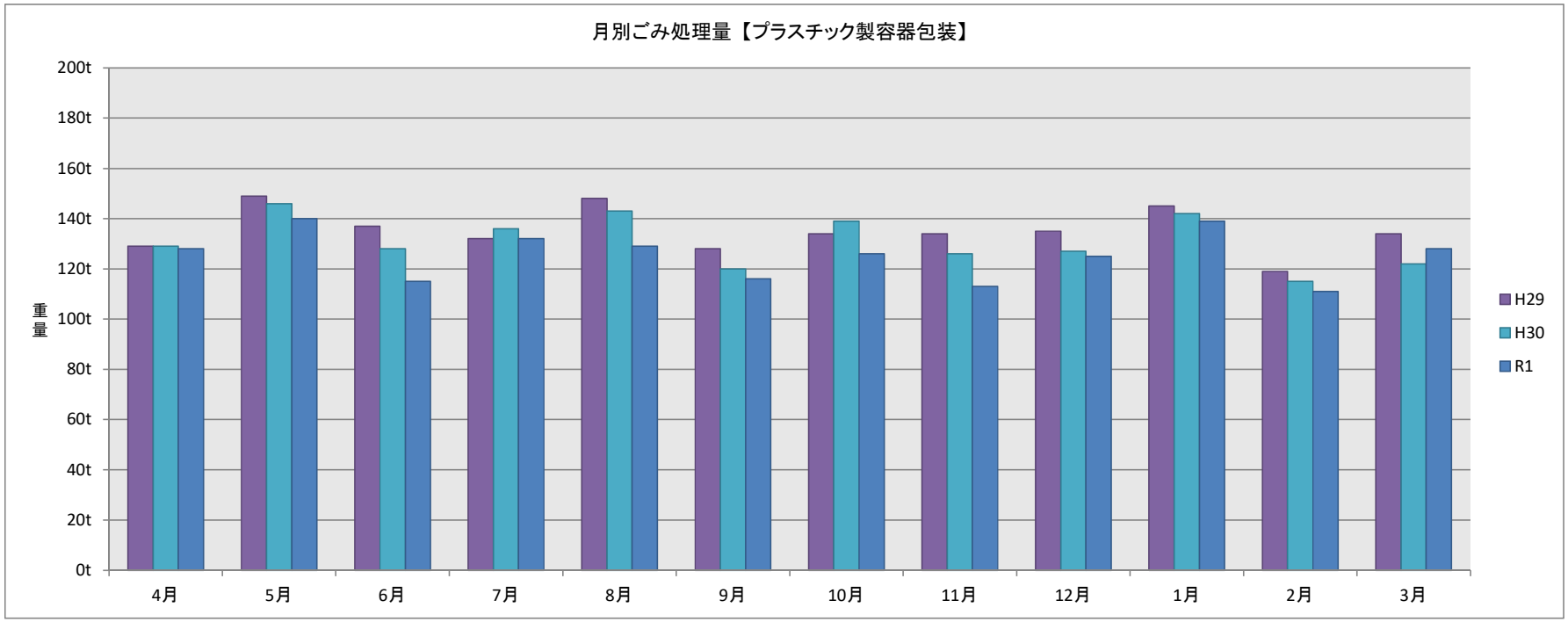

月別ごみ処理量【金物・小型電化製品】

(t)

	4月	5月	6月	7月	8月	9月	10月	11月	12月	1月	2月	3月	計
H29	58	83	63	61	83	61	60	73	90	70	63	80	845
H30	83	105	68	76	105	74	124	103	125	102	82	92	1,139
R1	89	116	89	84	114	98	95	101	130	95	82	104	1,197

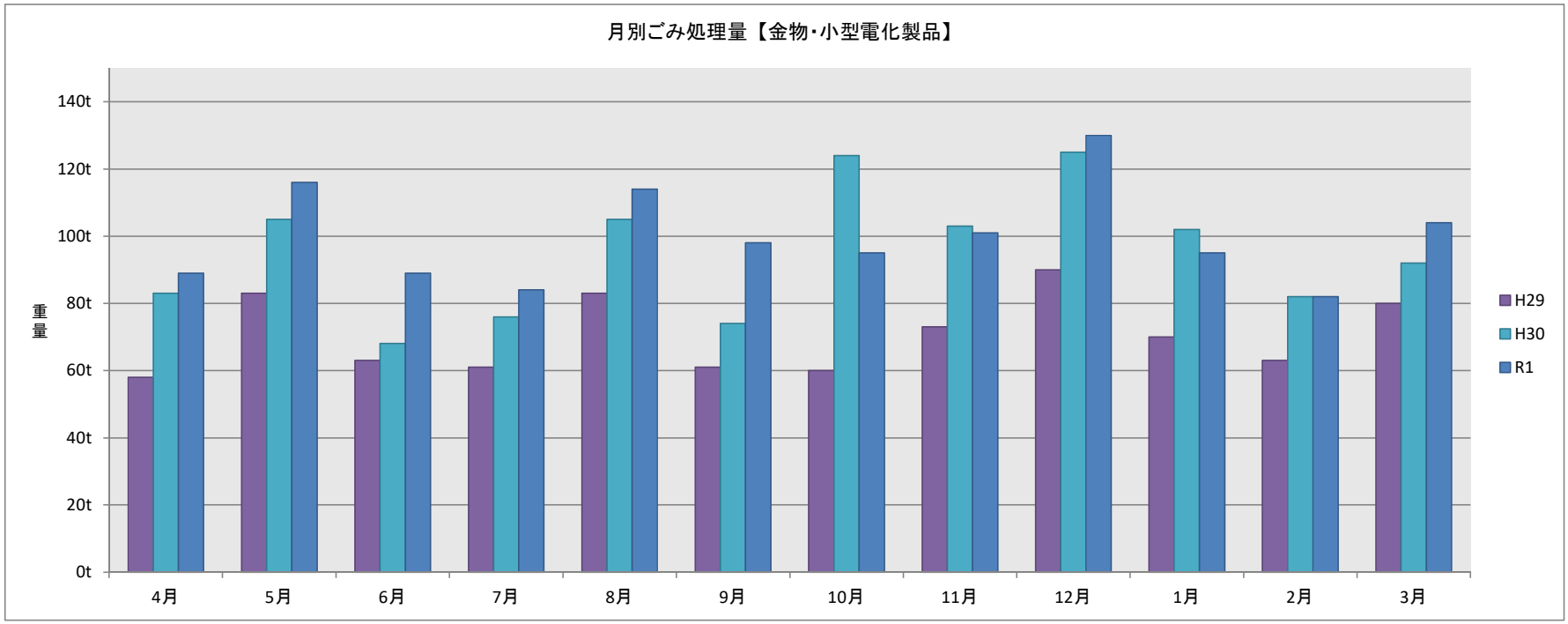

月別ごみ処理量【有害ごみ】

(t)

	4月	5月	6月	7月	8月	9月	10月	11月	12月	1月	2月	3月	計
H29	5	5	4	4	4	5	4	6	7	6	5	4	59
H30	5	5	4	4	4	5	7	6	8	6	5	5	64
R1	4	6	4	4	5	4	6	6	7	6	5	4	61

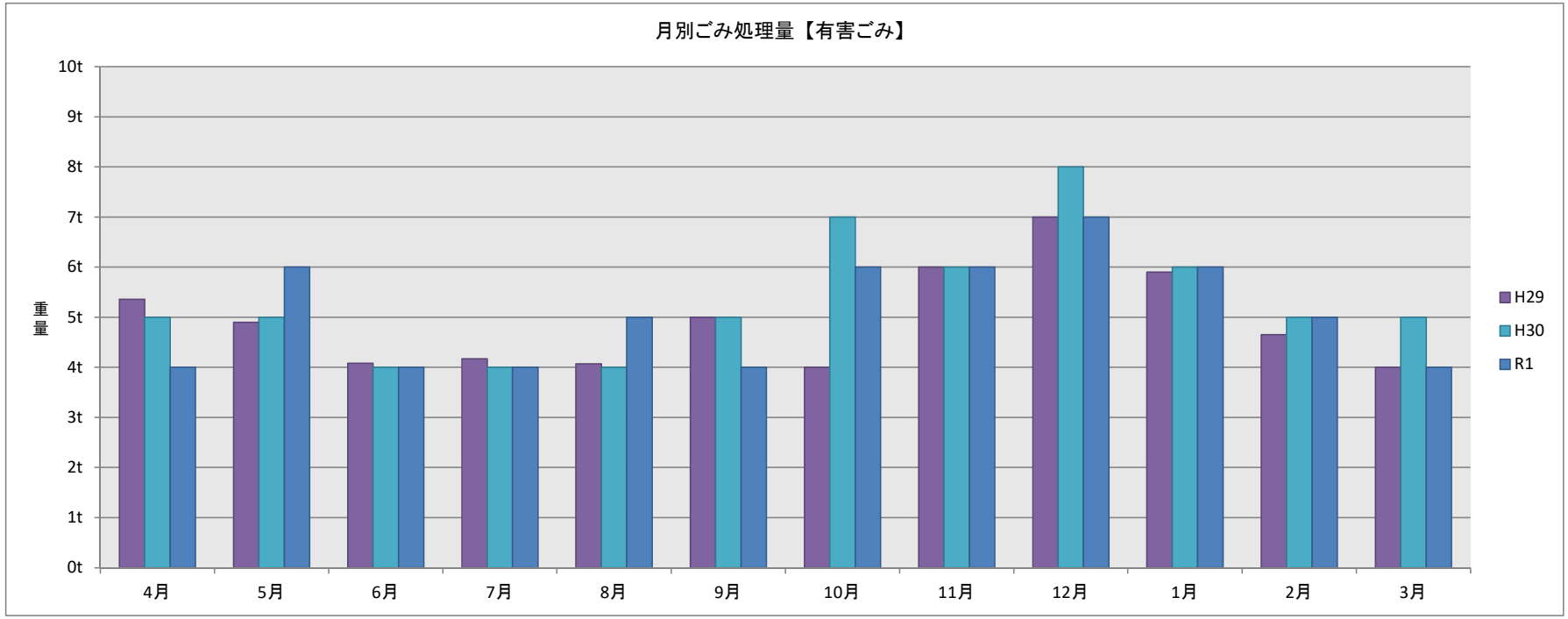

月別ごみ処理量【埋立ごみ】

(t)

	4月	5月	6月	7月	8月	9月	10月	11月	12月	1月	2月	3月	計
H29	84	105	74	80	78	60	41	57	77	59	50	62	827
H30	78	71	73	54	110	48	96	122	98	70	89	120	1,029
R1	60	67	69	49	68	55	59	57	88	55	52	56	735

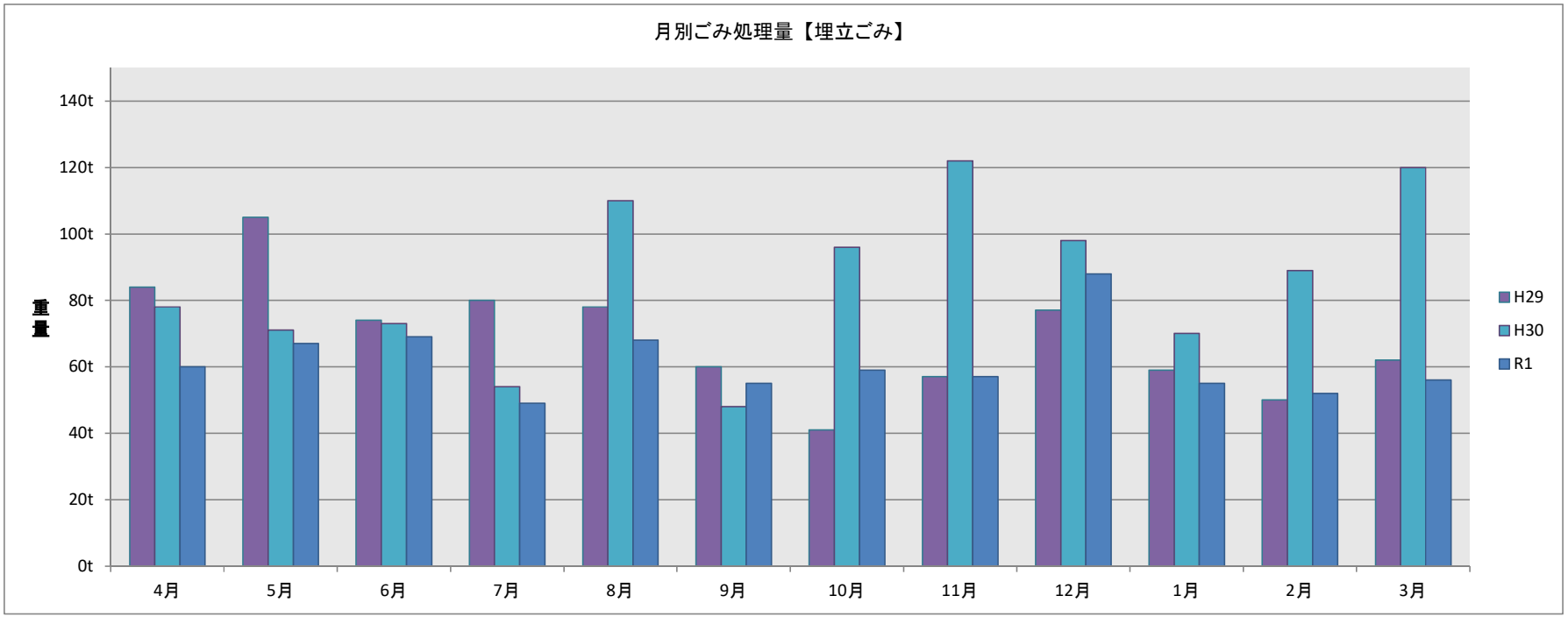

月別ごみ処理量【拠点回収（古紙・古布）】　　リサイクルステーションに持ち込まれた古紙・古布の集計

(t)

	4月	5月	6月	7月	8月	9月	10月	11月	12月	1月	2月	3月	計
H29	22	18	20	16	25	16	15	19	25	12	16	22	226
H30	17	21	17	16	19	17	18	18	23	19	15	20	220
R1	20	19	15	20	22	14	20	13	29	13	14	27	226

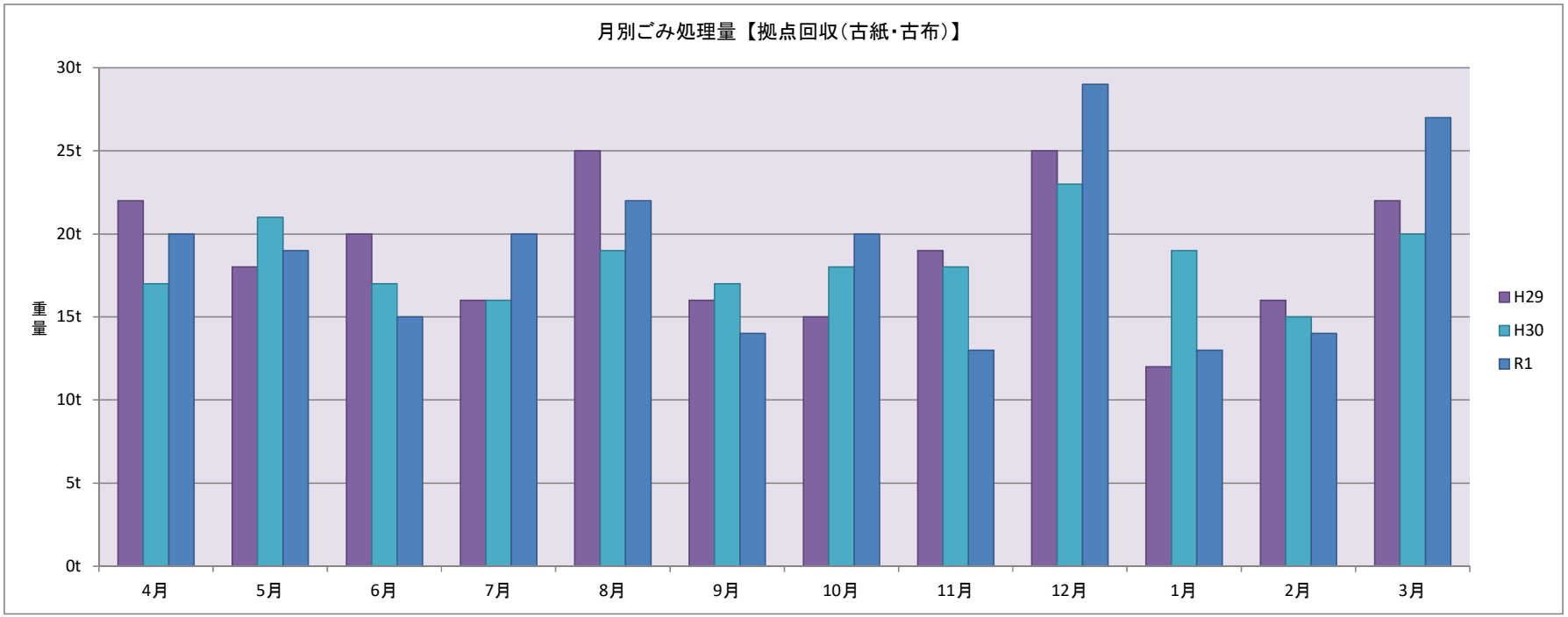

月別ごみ処理量【合計】

(t)
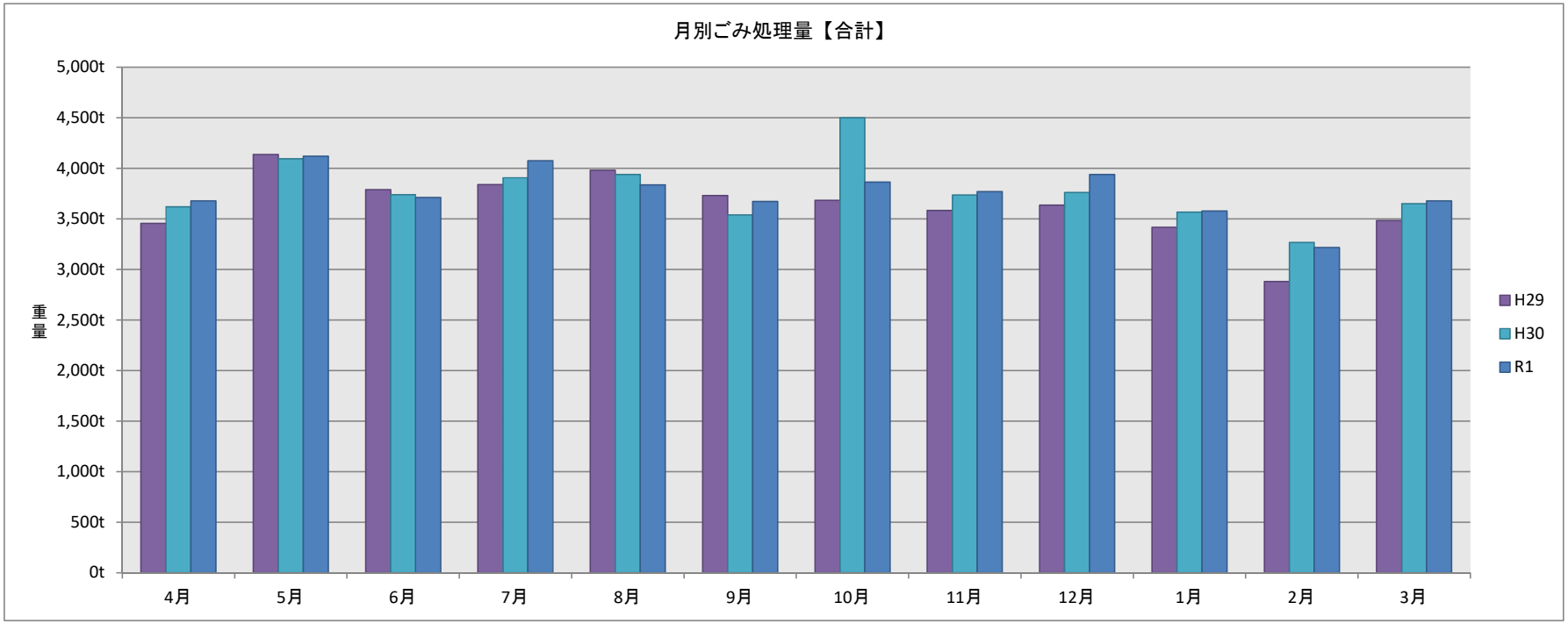
	4月	5月	6月	7月	8月	9月	10月	11月	12月	1月	2月	3月	計
H29	3,455	4,138	3,788	3,840	3,982	3,731	3,684	3,585	3,636	3,415	2,880	3,483	43,617
H30	3,619	4,096	3,741	3,908	3,941	3,539	4,501	3,736	3,760	3,567	3,266	3,650	45,324
R1	3,678	4,120	3,712	4,074	3,837	3,673	3,863	3,770	3,938	3,579	3,217	3,678	45,139