

学校への登校について 不安や困りごと、ありませんか？

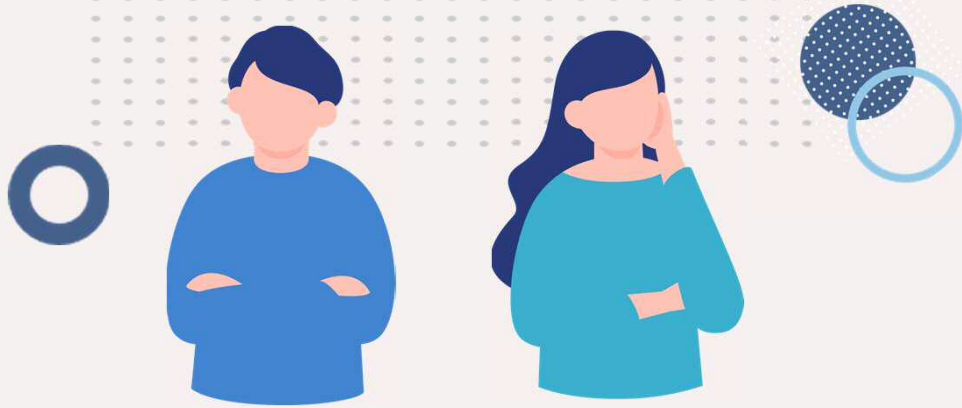

学校に行きたがらない

- 学校から帰ってくるといつも疲れている
- 学校に行こうとすると頭やお腹が痛くなる
- 家や自分の部屋から出たがらない

子どもへの接し方が分からない

- 子どもに学校に行くよう働きかけてよいか
- 学校に行かない理由を聞いてよいか
- 理由を聞いてもよく分からない／答えたがらない
- 家庭学習を続けるべきか
- 誰にも相談できない

心配な状態が続いている

- ゲームやSNSに没頭して昼夜逆転している
- 学習の進度が遅れ、学校の授業についていけない
- このままでは、将来、進学や就職できないのでは

一人で悩まないでください。

お子さんや保護者の方の周りには、行政・民間の様々な支援の輪が広がっています。このパンフレットでは、学校への登校について不安や困りごとを抱えている保護者の方の相談先などについてご紹介します。







困ったときは相談してください。

学校への登校に関する相談窓口

①登校に関する相談窓口

名称	概要	問合せ先	
磐田市教育委員会 学校教育課 教育支援グループ	・電話・面談による不登校に関する相談	TEL:0538-37-4923 住所:磐田市国府台3-1 西庁舎3階 (平日8:30~17:15)	
こども・若者相談 センター	・子育てに関する全般的な相談	TEL:0538-37-2018 住所:静岡県磐田市国府台57-7 iプラザ3階 (平日8:30~17:00)	
教育支援センター (あすなろ)	・市の教育支援センターの利用に関する相談	TEL:0538-33-5198 住所:磐田市弥藤太島500番地1 (平日8:30~17:00)	
静岡県総合教育 センター	・不登校や学校生活、家庭生活、 子どもの心や発達に関する 教育相談	TEL:0537-24-9738(予約制) 住所:掛川市富部456番地 (平日9:00~17:00)	

②不登校の保護者の会

名称	概要	活動場所・頻度	連絡先
あすなろの会	磐田市教育委員会が主催する保護者の会です。「あすなろ」に入級していなくても誰でも参加できます。	場所:教育支援センター あすなろ内 頻度:月に1回	
不登校を考える 親の会・磐田	この会の発足は1996年、「不登校をマイナスの事と考えない。親の互助会とする」という思いから始まった会です。	場所:HP参照 頻度:月に1回程度	
ツナガル居場所	不登校や登校渋り、LD、発達障害等に悩む当事者やご家族へ、官民・市内外の関連情報を共有・相談が可能。親子で日中安心して過ごせる場所を提供しています。	場所:(月)見付長屋文庫 (木金)中泉・輪花 開催日:月・木・金(・土)	
コーヒーの会	見付にある珈琲店で、コーヒーを飲みながらゆっくり話してみませんか？お子さんの同伴も可能です。参加メンバーには、元教員やメンタルトレーナーもいます。	場所:見付にある珈琲店 頻度:隔月の第3金曜日	
スキナダケcafe	不登校の子どもの保護者や関わる方の交流の場。男女問わず参加しやすい雰囲気作りを考えています。不定期でイベントもあります。	場所:磐田市ふれあい交流 センター 頻度:月に1回	
ハッピーの会	すべての子供が笑顔で学校に通えるように…情報交換をしたり、安心して胸の内を語る時間を提供いたします。お子さんの同伴も可能です。	場所:ハッピーフリースクール 頻度:月1回程度	

※紹介している団体は、磐田市教育委員会が、保証・推薦するものではありません(「あすなろの会」を除く)。活動内容や費用、参加条件等詳細については、各ご家庭において直接お問い合わせください。

学びたいと思ったときはご連絡ください。

学校以外の学びの場・居場所

③教育支援センター(公的機関)

名称	概要	問合せ先
あすなる (磐田市)	集団生活を通して生活の自立を図り、集団や社会への適応能力の育成に努めます。 ※通所の他に訪問による支援も受けられます。	TEL:0538-33-5198 住所:磐田市弥藤太島500番地1 (平日8:30~17:00)
あすなる2 (磐田市)	1対1の関わりや小集団での活動を通して、生活の自立を図り、集団や社会への適応能力の育成に努めます。	TEL:090-6770-7782 住所:磐田市見付2386番地7 (平日8:30~17:00)
ステップ バイ ステップ (静岡県)	子どもの学習ペースに合わせ、個別学習、個別支援を原則としています。学習支援には、学習支援ボランティアがあたります。	TEL:0537-24-9738 住所:掛川市富部456番地 (毎週水曜10:00~15:00)

④フリースクール・子どもの居場所等(民間団体)

名称	概要	連絡先・開所日等
ドリームフィールド	学習、運動、アニメ、料理、バンド演奏など自由に学べ、高校学習もサポート。学校長判断により学校出席扱いも可。費用¥5,000/月程度。	TEL:053-422-5203 住所:浜松市中央区天龍川町201
フリースクール空	安心できる居場所で遊びを通して仲間づくり。音楽・運動・料理・野外活動などに自由参加。公文式学習を導入。保護者支援あり。	TEL:080-5295-5785 住所:浜松市中央区楊子町93-1
ルナティブスクール いろいろ	デジタルに頼らず、人と人との対話を大切に、和をもって共に学ぶ場です。自主性を重んじて、体験活動等も取り入れています。	開所日:水・金 9:00~15:00 Mail: irodori.kakegawa@gmail.com
デモクラティックスクール び〜だ	サドベリースクールを参考とした学校。子どもへの信頼・尊重がベース。自由の中で、自分を知る。大切なことは話し合って決める。	開所日:月~木(祝日でも開校) 10:00~16:00 Mail: d_s_vida@yahoo.co.jp
ハッピーフリースクール	生涯基本となる心身の健康と自主自立の精神を養い、これからの社会に対応できる子どもの育成に努めます。	TEL:0538-31-5366 住所:磐田市富士見台4-6
フリースペース のっぽ	10代の子ども達が気軽に立ち寄れる居場所です。一緒におやつを作りながら会話したり、ゲームをしたりして過ごしています。	開所日:月曜日 18:30~20:30 連絡先:090-7910-5478
そよそよの家	寝転べるあなたの居場所です!水、木10時~16時 と やりたい時。現在月額500円 活動費500円 みんなで作るサークル	TEL:09056124719 住所:浜松市浜名区於呂3288-5

※紹介している団体は、磐田市教育委員会が、保証・推薦するものではありません。活動内容や費用、参加条件等詳細については、各ご家庭において直接お問い合わせください。

お問い合わせ先

磐田市教育委員会
学校教育課教育支援グループ

住所 磐田市国府台3-1 磐田市役所西庁舎3階

TEL 0538-37-4923

MAIL gakko@city.iwata.lg.jp